



Akitzuki Trading Co., LTD.  
Catalog 2024



# AKITZUKI TRADING CO.,LTD.



P.03

P.04



P.05

P.06



P.07

P.08



P.09

P.10



P.11

P.12



P.13

P.14



P.15

P.16



P.17

P.18



P.19

P.20



P.21

P.22



P.23

P.24



P.25

P.26



P.27

P.28



P.29

P.30



P.31

P.32

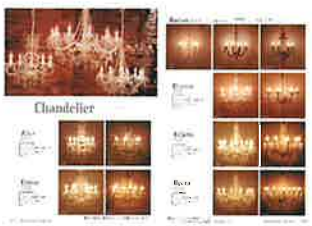

P.33

P.34

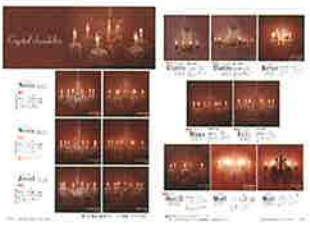

P.35

P.36



P.37

P.38



P.39

P.40

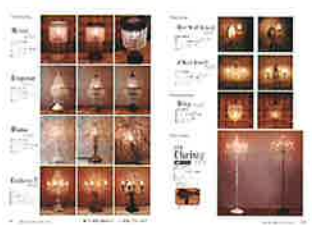

P.41

P.42



P.43

P.44



P.45

P.46



P.47

P.48



P.49

P.50

秋月貿易株式会社

<http://www.akitzuki.co.jp/>



〒541-0055

大阪市中央区船場中央1-4-3-125(船場センタービル3号館1階)

☎06-6261-2902

☎06-6262-3525

☎06-6261-1300

✉all-workers@akitzuki.co.jp

# CATALOG 2024



P.51



P.52



P.53



P.54



P.55



P.56



P.57



P.58



P.59



P.60



P.61



P.62



P.63



P.64



P.65



P.66



P.67



P.68



P.69



P.70



P.71



P.72

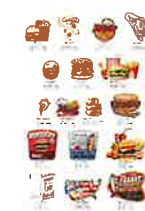

P.73



P.74



P.75



P.76



P.77



P.78



P.79



P.80



P.81



P.82



P.83



P.84



P.85



P.86



P.87



P.88



P.89



P.90



P.91



P.92



P.93



P.94

- ▶カタログ記載の値段は発行時点での値段です。変更がある場合がございます。
- ▶商品はカタログ作成時点での在庫・入荷予定に基づき掲載しております。

新商品・在庫の有無等は弊社ホームページまたは各担当者にご確認下さい。  
掲載していない新商品は弊社 HP に随時掲載しております。カタログと合わせてご覧下さい。

# アガット Agathe



## Photo Frame

素材:合金、ガラス、プラスチックビーズ



**MF113922BR**  
Agathe  
フォトフレーム  
¥2,000 : 本体価格  
W.9.9 x D.1.5 x H.9.9 cm  
(CTN 1/72)



**MF117733SV**  
Agathe  
フォトフレーム  
¥2,600 : 本体価格  
W.12 x D.1.5 x H.10.5 cm  
(CTN 1/48)



**MF141433BR**  
Agathe  
フォトフレーム  
¥2,800 : 本体価格  
W.11.8 x D.1.5 x H.11.8 cm  
(CTN 1/48)



**MF135922BR**  
Agathe  
フォトフレーム  
¥3,400 : 本体価格  
W.16.3 x D.1.5 x H.13.1 cm  
(CTN 1/24)



**MF150335BL**  
Agathe  
フォトフレーム  
¥2,400 : 本体価格  
W.9.7 x D.1.5 x H.14.7 cm  
(CTN 1/36)



**MF136335BR**  
Agathe  
フォトフレーム  
¥2,600 : 本体価格  
W.10.8 x D.1.5 x H.17.8 cm  
(CTN 1/36)



**LF136435BR**  
Agathe  
フォトフレーム  
¥2,800 : 本体価格  
W.11.8 x D.1.5 x H.18 cm  
(CTN 1/36)



**LF117346BR**  
Agathe  
フォトフレーム  
¥3,000 : 本体価格  
W.12.5 x D.1.5 x H.17.5 cm  
(CTN 1/24)



**LF147446BR**  
Agathe  
フォトフレーム  
¥3,000 : 本体価格  
W.13 x D.1.5 x H.18 cm  
(CTN 1/24)

## Clock & Card Holder



**AG3175PK**  
Agathe  
テーブルクロック パピヨン  
¥3,000 : 本体価格  
W.13.5 x D.2.5 x H.12 cm (CTN 1/48)  
素材:合金、プラスチック  
単4電池1本使用(付属していません)



**CH11341GD**  
Agathe  
カードホルダー  
¥1,680 : 本体価格  
W.9.8 x D.2.8 x H.3.3 cm (CTN 1/72)  
素材:合金、プラスチックビーズ



# Mirror

素材:合金、ミラー、プラスチックビーズ



**PW7673BR**  
"ティアナ"

**PW7673BL**  
"ジャスミン"

Agathe  
スタンドミラー レクト  
¥5,600 : 本体価格  
W.15.5 x D.8.6 x H.23 cm (CTN 12)



**HMM - 05 (M - Iv)**  
Artemis  
Mirror Tray  
¥3,600 : 本体価格  
W20.5 x D14 x H1.5 cm



Ivory



Silver

Front

**HM - 12**  
Artemis  
Both Side Hand Mirror (S)  
¥1,500 : 本体価格  
W6.8 x D14.5 x H1.4 cm



※Front は通常の鏡  
Back は拡大鏡です。



**PW7025GD**  
Agatheスタンドミラー  
オーバル "パール"  
¥5,400 : 本体価格  
W.14 x D.8.6 x H.23 cm (CTN 12)



**PW7028SV**  
Agatheスタンドミラー  
オーバル "ハート"  
¥5,400 : 本体価格  
W.16 x D.8.6 x H.25 cm (CTN 12)



**PW7013BR**  
Agatheスタンドミラー  
オーバル "ビジュウ"  
¥5,600 : 本体価格  
W.18 x D.8.6 x H.25 cm (CTN 12)



**HM - 63 (M - Iv)**  
Artemis  
Table Mirror  
¥6,400 : 本体価格 (CTN 1)  
W20 x D10.5 x H30.5 cm  
※両面ミラー



**PW7018BR**  
Agathe  
スタンドミラー オーバル "エスメラルダ"  
¥16,800 : 本体価格  
W.32.5 x D.15.2 x H.42cm (CTN 4)

# Perfume Bottle

素材:ガラス、合金、プラスチックビーズ



**PB23060BR**  
Agathe  
パフュームボトル 060  
¥2,800 : 本体価格  
W.6 x D.6 x H.8 cm (CTN 1/72)



**PB23094GD**  
Agathe  
パフュームボトル 094  
¥2,400 : 本体価格  
W.5.7 x D.5.7 x H.7.6 cm (CTN 1/72)



**PB23095GD**  
Agathe  
パフュームボトル 095  
¥2,400 : 本体価格  
W.4.9 x D.4.9 x H.8.1 cm (CTN 1/72)

マリアージュ  
Mariage

Tray 素材:合金、エナメル



**New** AK 23053  
BLUE



**New** JT 91  
WHITE



AKR 04



AR 97



AR 11

Mariage  
アクセサリートレー  
¥2,600 : 本体価格  
Φ11.5 x H9 cm (CTN 24)

Clock 素材:合金、ガラス、エナメル、パールビーズ



**New** CL 94  
テーブルクロック  
"クリスタルパール" オーバル  
¥4,200 : 本体価格  
W9 x D4 x H13 cm (CTN 1/24)



**New** AK 23050 C  
テーブルクロック  
"クリスタルパール" ラウンド  
¥3,800 : 本体価格  
W10.5 x D4 x H10.5 cm (CTN 1/24)



**New** CL 93 G  
テーブルクロック  
"ゴールドブルー" スクエア  
¥3,800 : 本体価格  
W10.5 x D4 x H10.5 cm (CTN 1/24)



AK-C-2 A  
テーブルクロック  
"パールリボン" ラウンド  
¥3,400 → ¥3,800 : 本体価格  
W10 x D4 x H14 cm (CTN 1/24)  
素材:合金、プラスチック



AK-C-3 A  
テーブルクロック  
"パールリボン" オーバル  
¥3,600 → ¥4,000 : 本体価格  
W10 x D4 x H14 cm (CTN 1/24)



AKC 603  
テーブルクロック  
オーバル  
¥3,600 → ¥4,200 : 本体価格  
W11 x D4 x H14 cm (CTN 1/24)



AKC 604  
テーブルクロック  
"パール" オーバル  
¥3,600 → ¥4,200 : 本体価格  
W11 x D4 x H15 cm (CTN 1/24)

Photo frame 素材:合金、ガラス、エナメル、パールビーズ



A 19 PCW-1  
プチフォトフレーム  
1,200 → ¥1,600 : 本体価格  
W7 x D4.5 x H11 cm (CTN 1/36)



588723 CHW  
プチフォトフレーム  
¥1,400 → ¥1,600 : 本体価格  
W7 x D3.5 x H10 cm (CTN 1/36)



404623 PCW  
フォトフレーム"パールリボン"  
¥1,400 → ¥1,800 : 本体価格  
W10 x D6 x H11 cm (CTN 1/36)



HT 38-44  
フォトフレーム  
¥2,400 : 本体価格  
Φ13 x D1.2 cm (CTN 1/24)



HT 38-46  
フォトフレーム  
¥2,800 → ¥3,400 : 本体価格  
W14 x D1.2 x H19 cm (CTN 1/24)

# Écrin エ克蘭

## Jewelry box & Tray

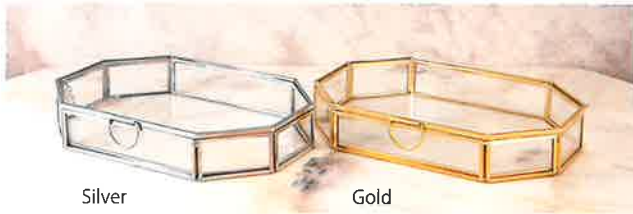

Silver

Gold

### JB - 1044 B

エ克蘭ジュエリー BOX

¥3,800 : 本体価格 (CTN 1/36)

W20 x D13.5 x H3.5 cm

素材: ガラス、鉄



Silver



Gold

### Tray - 1011

エ克蘭ジュエリートレー

¥4,300 : 本体価格 (CTN 1/36)

W30.5 x D13.5 x H3.2 cm

素材: ガラス、鉄、ミラー

※底がミラーになっています。



Silver

### TR - 1041 A

エ克蘭ジュエリートレー

¥3,800 : 本体価格 (CTN 1/36)

W18 x D13 x H5 cm

素材: ガラス、鉄、ミラー

※底がミラーになっています。



Silver

Gold



Silver

Gold

### HX - 8057

エ克蘭ジュエリー BOX

¥3,800 : 本体価格 (CTN 1/12)

W14 x D9 x H9.5 cm

素材: ガラス、鉄、ミラー

※底がミラーになっています。



### HX - 8025 L

エ克蘭ジュエリーケース

¥3,600 : 本体価格 (CTN 1/12)

W14 x D9 x H9.5 cm

素材: ガラス、鉄、ミラー

※底がミラーになっています。



Rococo decor

ロココデコ



SH 15044 - 223 WG  
WHITE



SH 15044 - 223 GR  
GREEN



LF 12130 - 157 WG  
WHITE



LF 12130 - 157 GR  
GREEN



SH 15044 - 28 WG  
WHITE



SH 15044 - 28 GR  
GREEN

Rococo Décor フォトフレーム

¥1,000 → ¥1,200 : 本体価格

W11 x D2.5 x H13.7 cm

写真サイズ : 6.5 x 8.5 cm

素材 : レジン、ガラス

置き、壁掛け両用可能です。

Rococo Décor フォトフレーム

¥2,000 → ¥2,200 : 本体価格

W18 x D3(11) x H23 cm (CTN 24)

写真サイズ : 12.5 x 17.5 cm

素材 : レジン、ガラス

置き、壁掛け両用可能です。

Rococo Décor ジュエリーボックス リボン

¥2,600 → ¥2,800 : 本体価格

W14.5 x D12 x H12.3 cm (CTN 6)

素材 : レジン

LF 21013 - 16 GR  
GREEN



LF 21060 - 16 G  
GOLD



LF 21013 - 16 WG  
WHITE

Rococo Décor アクセサリートレイ

¥2,200 → ¥2,400 : 本体価格

W31 x D3.2 x H11 cm

素材 : レジン

LF 21060 - 16 W  
WHITE

Rococo Décor ディスプレイスタンド

¥3,500 → ¥3,800 : 本体価格

W32.2 x D7 x H19.5 cm (CTN 6)

素材 : レジン



LF 68356 - W  
WHITE

¥4,400 : 本体価格



LF 68356 - G  
GOLD

¥4,000 : 本体価格



LF 68356 - 279 W  
WHITE



LF 68356 - 279 G  
GOLD

Rococo Décor スタンドトレイ S

Φ16 x H20 cm (CTN 6)

素材 : レジン、ミラー

Rococo Décor スタンドトレイ L

¥5,500 : 本体価格

Φ24.5 x H25.5 cm (CTN 6)

素材 : レジン、ミラー





LF 17993 - 53 WG  
WHITE



LF 17993 - 53 GR  
GREEN



LF 17044 - 16 WG  
WHITE



LF 17044 - 16 GR  
GREEN

Rococo Décor  
ジュエリートレイ  
¥1,800 → ¥2,000 : 本体価格  
W25 x D17.5 x H6 cm (CTN 18)  
素材: レジン

Rococo Décor  
ミラートレイ  
¥3,800 : 本体価格  
W42 x D25 x H3.5 cm (CTN 12)  
素材: レジン、ミラー



LF 17155 - 16 D  
Rococo Décor ミラートレイ  
¥4,400 : 本体価格  
W37.5 x D33.5 x H3 cm (CTN 8)  
素材: レジン、ミラー



LF 17155 - 112 B  
Rococo Décor ウォールミラー  
¥4,600 → ¥5,200 : 本体価格 (CTN 8)  
W27 x D3 x H44.5 cm / 1kg  
素材: レジン、ミラー



AL 70 - 16 WG  
WHITE



AL 70 - 16 GR  
GREEN

Rococo Décor ウォールミラー  
¥6,000 → ¥6,400 : 本体価格 (CTN 6)  
W33 x D5 x H43 cm  
素材: レジン、ミラー



KBL 073 WH  
WHITE



KBL 073 SV  
SILVER



KBL 073 GD  
GOLD

Splendid Décor ウォールクロック  
¥5,400 : 本体価格 (CTN 6)  
Φ30 x D6 cm (文字盤Φ17cm)  
素材: レジン、プラスチック



K31F 173SR - WH  
WHITE



K31F 173SR - GD  
GOLD

Splendid Décor 2 wayミラー  
¥4,800 : 本体価格 (CTN 2)  
W29 x D16 x H36 cm  
素材: レジン、ミラー

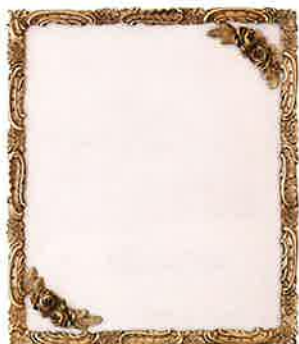

K31W 219JR - GD  
Splendid Décor ディスプレイフレーム  
¥6,800 : 本体価格 (CTN 2)  
W33 x D3.5 x H38 cm / 1kg  
素材: 布、レジン



K31W 231 GD  
Splendid Décor ウォールキャビネット  
¥8,600 : 本体価格 (CTN 2)  
W30 x D13 x H40 cm / 1.8kg  
素材: レジン、木

アンダンテ フレンチ リボン  
*French ribbon  
 & Andante*



素材 ・ フォトフレーム：レジン、ガラス  
 ・ ミラー：レジン、ミラー  
 ・ トレー他：レジン



**KST 33613 - 57 GW** WHITE  
**KST 33613 - 57 G** GOLD



**KST 33613 - 57 GW - TL** WHITE  
**KST 33613 - 57 G - TL** GOLD



**KST 14918-57 GW** WHITE  
**KST 14918-57 G** GOLD

**New** Andante バロックフォトフレーム  
 ¥1,800 : 本体価格 (CTN 24)  
 W15.5 x D2.5 x H22 cm

**New** Andante バロックフォトフレーム with タッセル  
 ¥2,000 : 本体価格 (CTN 24)  
 W15.5 x D2.5 x H22 (H30 タッセル含む) cm

**New** Andante バロックフォトフレーム with タッセル  
 ¥2,000 : 本体価格 (CTN 24)  
 W15.5 x D2.5 x H22 (H30 タッセル含む) cm



**KST 190954 - 46 AW** Antique White  
**KST 190954 - 46 AG** Antique Gold

Andante フォトフレーム バード  
 ¥1,800 → ¥1,900 : 本体価格 (CTN 24)  
 W15 x D1 x H21.5cm



**JYM 221524 W** WHITE  
**JYM 221524 G** GOLD

**New** Andante フォトフレーム レクト  
 ¥2,000 : 本体価格 (CTN 24)  
 W 17 x D 2 x H 22 cm

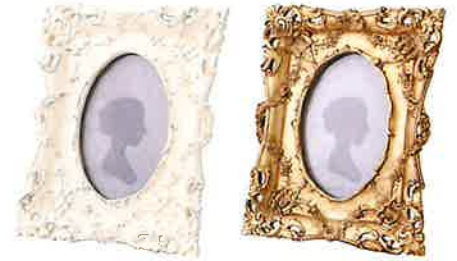

**KST 191005 AW** WHITE  
**KST 191005 AG** GOLD

Andante フォトフレーム  
 ¥1,800 → ¥2,200 : 本体価格 (CTN 24)  
 W17 x D2.5 x H21cm



**KST 14928 GW** WHITE

**New** Andante バロックフォトフレーム  
 ¥3,200 : 本体価格 (CTN 18)  
 W29.5 x D3 x H19.5cm



**KST 14928 G** GOLD



**KST 14938 GW** WHITE

**New** Andante バロックフォトフレーム クラウン  
 ¥4,000 : 本体価格 (CTN 24)  
 W23.5 x D.2.5 x H.34cm

**KST 14938 G** GOLD



PINK

BLUE

WHITE

**KST 18072 - 2**

French Ribbon ラウンドトレイ  
 ¥780 → **¥850** : 本体価格 (CTN 48)  
 W10 x D11 x H2 cm



**KST 18072 - 1P**  
 PINK

**KST 18072 - 1W**  
 WHITE

**KST 18072 - 1B**  
 BLUE

French Ribbon レクトトレイ  
 ¥1,800 → **¥2,000** : 本体価格 (CTN 24)  
 W20.5 x D12 x H2 cm



**KST 190612 AW**

Andante リングホルダー  
**¥1,800** : 本体価格 (CTN 36)  
 Φ9.5 x H.3 cm



**KST 18092 - 86**

French Ribbon  
 フォトフレーム "オーバルリボン"  
**¥2,800** : 本体価格 (CTN 12)  
 W24 x D1.5 x H21 cm



**KST 18092 - 68**

French Ribbon  
 フォトフレーム "レクトリボン"  
**¥2,800** : 本体価格 (CTN 24)  
 W18.5 x D1 x H25 cm



**KST 18092 - 1**

French Ribbon ウォールミラー  
 ¥6,000 → **¥7,000** : 本体価格 (CTN 8)  
 W39 x D3 x H36.5 cm



**KST 1692 AW**  
 ANTIQUE WHITE



**KST 1692 AG**  
 ANTIQUE GOLD

Andante ラウンドジュエリーボックス  
**¥1,900** : 本体価格 (CTN 24)  
 Φ11 x H6 cm



**JYM 002 - 33 AW-1**  
 ANTIQUE WHITE

Andante  
 ラウンドフォトフレーム 3x3  
 ¥780 → **¥880** : 本体価格 (CTN 6)  
 Φ11 x D2 cm



**KST 200347 AG**  
 ANTIQUE GOLD

Andante アンダンテ スタンドミラー  
**¥4,000** : 本体価格 (CTN 1/8)  
 W20 x D2 x H27 cm



**JYM 9644 S**  
 SILVER

Andante ギンゴリーフミラー  
**¥6,200** : 本体価格 (CTN 6)  
 Φ46 cm (ミラーΦ19 cm) / 1.8 kg



**JYM 9644 G**  
 GOLD

# Royal Salon

ロイヤルサロン  
素材:ポリレジン,ガラス



WHITE SILVER GOLD

**X 937**

Royal Salon  
プチ フォトフレーム "フラワーオーバル"  
¥1,000 : 本体価格 (CTN 48)  
W10 x D2 x H14.5 cm



WHITE SILVER GOLD

**X 941**

Royal Salon  
プチ フォトフレーム "フラワーレクト"  
¥1,000 : 本体価格 (CTN 48)  
W10 x D2 x H14 cm



WHITE SILVER GOLD

**X 956**

Royal Salon  
プチ フォトフレーム "デコレクト"  
¥1,000 : 本体価格 (CTN 48)  
W10 x D2 x H12 cm



WHITE SILVER GOLD

**X 936 CY 2**

Royal Salon  
プチ フォトフレーム "ハート"  
¥1,000 : 本体価格 (CTN 48)  
W12 x D2 x H14 cm



WHITE SILVER GOLD

**CX 0033**

Royal Salon  
プチ フォトフレーム "デコフラワー"  
¥1,200 : 本体価格 (CTN 48)  
W6 x D2 x H13 cm



WHITE SILVER GOLD WHITE SILVER GOLD

**X 706 EK**

Royal Salon  
3ウィンドウフォトフレーム  
¥2,200 : 本体価格 (CTN 12)  
W28 x D2 x H18 cm

**X 700 CY 9**

Royal Salon  
4ウィンドウフォトフレーム  
¥2,400 : 本体価格 (CTN 12)  
W29 x D2 x H19 cm



WHITE

SILVER

GOLD

**CX 0187**

Royal Salon  
1ウィンドウフォトフレーム"レクト"  
¥1,600 : 本体価格 (CTN 16)  
W14 x D2 x H19 cm



WHITE

SILVER

GOLD

**CX 2028**

Royal Salon  
1ウィンドウフォトフレーム"レクト"  
¥1,600 : 本体価格 (CTN 36)  
W14 x D1.5 x H20 cm



WHITE

SILVER

GOLD

**CX 0206 - 1**

Royal Salon  
1ウィンドウフォトフレーム"ワイド"  
¥1,400 : 本体価格 (CTN 36)  
W18 x D1.5 x H17 cm



WHITE

SILVER

GOLD

**X 826 CW 1**

Royal Salon  
1ウィンドウフォトフレーム"オーバル"  
¥1,600 : 本体価格 (CTN 24)  
W16 x D2 x H21 cm



WHITE

SILVER

GOLD

**CX 0215**

Royal Salon  
1ウィンドウフォトフレーム"レクト"  
¥2,400 : 本体価格 (CTN 18)  
W17.5 x D1.5 x H22.5 cm



WHITE

SILVER

GOLD

**X 609 CW 1**

Royal Salon  
ファミリーフォトフレーム  
¥3,800 : 本体価格 (CTN 12)  
W25 x D2 x H33 cm



**CX 1014**

Royal Salonウォールデコ"Cutlery"  
¥4,000 : 本体価格 (CTN 1/16)  
W19.5 x D4 x H24.5 cm



**CX 1089**

Royal Salonウォールデコ"Key"  
¥4,000 : 本体価格 (CTN 1/16)  
W19.5 x D4 x H24.5 cm



WHITE



GOLD

**CX 132012 - 1**

Royal Salon"シザース"  
ウォールキャンドルホルダー  
¥3,600 : 本体価格 (CTN 1/4)  
W17.5 x D11.5 x H35cm  
素材:ポリレジン



# New Churchell Wood

チャーチルウッド

素材：木材，石膏

New Churchell Wood  
デコレーションウッドフレーム

**S size**

**25397 B - FR - S**

¥3,400 : 本体価格 (CTN 1)  
W30 x D3.5 x H34 cm / 0.8 kg  
(フレーム内側 W16 x H19 cm)



White S size



White M size



White L size

**M size**

**25397 B - FR - M**

¥4,400 → ¥5,000 : 本体価格 (CTN 1)  
W38 x D3.5 x H48 cm / 1.2 kg  
(フレーム内側 W23 x H33 cm)



Gold S size



Gold M size



Gold L size

**L size**

**25397 B - FR - L**

¥7,800 → ¥8,400 : 本体価格 (CTN 1)  
W52 x D3.5 x H70 cm / 1.9 kg  
(フレーム内側 W37 x H55 cm)

# New Churchell Wood

チャーチルウッド

素材：ミラー、木材、石膏



White

Gold

**25397 B - MR - M**  
New Churchell Wood  
ウォールミラー  
¥5,200 : 本体価格 (CTN 1)  
W38 x D3.5 x H48 cm / 2 kg



White



Gold



Silver

**25148**

New Churchell Wood ¥9,800 : 本体価格 (CTN 4)  
スリーサイドミラー W74 x D3 x H55 cm / 4kg



White



Gold



Silver

 大型送料

**25397B**  
New Churchell Wood  
フルレングスマラー  
¥13,000 : 本体価格 (CTN 1)  
W50 x D5(D46) x H170 cm / 11kg

※大型送料記載の商品は通常送料と異なります。  
要見積もりとなりますので詳しくは各担当者へ  
お問い合わせください。



リベルテ  
**Liberte'**



WHITE



BLUE/BROWN

**New** 大型送料

**AS 23131**  
Liberte'  
シェルフ  
¥28,000 : 本体価格 (CTN 1)  
W117 x D25 x H71 cm / 6.3kg  
圧縮木材



WHITE



BLUE/BROWN

**New** 大型送料

**AS 23150**  
Liberte'  
コーナーキャビネット  
¥30,000 : 本体価格 (CTN 1)  
W80 x D38 x H81 cm / 13kg  
圧縮木材、ガラス、鉄 (取手)



WHITE



BLUE/BROWN

**New** 大型送料

**AS 23102**  
Liberte'  
スタイリッシュデスク  
¥45,000 : 本体価格 (CTN 1)  
W119 x D40.5 x H81 cm / 10.7kg  
圧縮木材、鉄 (取手)  
※組み立て家具、道具付属





**\New/**

**AS 23167**  
Liberte'  
キャンドルホルダー  
¥1,900 : 本体価格 (CTN 1/8)  
Φ8 x H17.5 cm  
鉄



**\New/**

**KS 23175**  
Liberte'  
ウッデン トレイ  
¥4,500 : 本体価格 (CTN 1/6)  
W39 x D23.5 x H5 cm  
木材、紙 (タイル柄)



**\New/**

**AS 23160**  
Liberte'  
ブリキ ウォールプランター S/L set  
¥4,500 : 本体価格 (CTN 1/6)  
L size W31 x D14 x H38 cm  
S size W25 x D10 x H28 cm  
ブリキ、鉄



**\New/**

**AS 23163**  
Liberte'  
ブリキ プランターカート  
¥7,500 : 本体価格 (CTN 1/2)  
W73 x D18 x H20 cm / 1kg  
ブリキ、鉄



**\New/**

**AS 23156**  
Liberte'  
ウッデン プランターカート  
¥9,500 : 本体価格 (CTN 1)  
W63 x D34 x H61 cm / 2.8kg  
木材、鉄  
※組み立て家具、道具付属



**\New/**

**AS 23178**  
Liberte'  
シークレットトランク  
¥20,000 : 本体価格 (CTN 1)  
W60 x D35 x H39.5 cm / 6.5kg  
木材



**\New/**

**AS 23154**  
Liberte'  
ウッデン チョークボード S  
¥5,000 : 本体価格 (CTN 1/6)  
W24 x D26 x H38 cm  
木材

**\New/**

**AS 23153**  
Liberte'  
ウッデン チョークボード L  
¥7,000 : 本体価格 (CTN 1/4)  
W48 x D34 x H78 cm  
木材

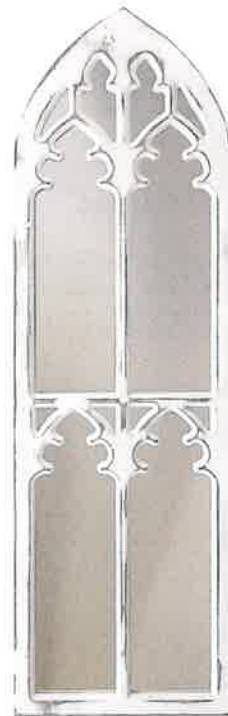

WHITE



BROWN

**\New/**

**AS 23172**  
Liberte'  
ウッデン ウィンドウミラー  
¥12,800 : 本体価格 (CTN 1)  
W30 x D2.5 x H97 cm / 4kg  
木材、ミラー

# New Loire

ロワール



大人気商品だったLoireロワールシリーズが、新商品として入荷致しました。  
以前の商品と形はほぼ同じですが、ガラスの質感がよくなり、LEDランタンはLED電球の数が増えています。



YF 20220137 WG

YF 20220137 G



YF 20220132 WG

YF 20220132 G



YF 20220135 WG

YF 20220135 G



YF 20220131 WG

YF 20220131 G

## New Loire ハンギング Pot

¥2,800 : 本体価格 (CTN 24)  
本体 Φ10 x H.12.5cm チェーン35cm  
素材: ガラス, 鉄

## New Loire Flower Vase Round

¥2,500 : 本体価格 (CTN 24)  
Φ12 x H.14cm 入り口: 約Φ9cm  
素材: ガラス, 鉄

## New Loire GOBLET Round

¥3,000 : 本体価格 (CTN 24)  
Φ16 x H.15cm 入り口: 約Φ8cm  
素材: ガラス, 鉄

## New Loire Flower Vase Rect

¥2,800 : 本体価格 (CTN 24)  
Φ15 x H.22.5cm 入り口: 約Φ10cm  
素材: ガラス, 鉄



YF 20220138 WG

YF 20220138 G



YF 20220134 WG

YF 20220136 G



YF 20220133 WG

YF 20220133 G



## New Loire LEDランタン(S)

¥2,800 : 本体価格 (CTN 24)  
Φ.8 x H.12cm  
素材: ガラス, 鉄

## New Loire LED ミニランタン スタンド

¥3,200 : 本体価格 (CTN 24)  
Φ10 x H.18cm  
素材: ガラス, 鉄

## New Loire LED ランタンスタンド

¥3,600 : 本体価格 (CTN 24)  
Φ10 x H.23cm  
素材: ガラス, 鉄

## New Design



∠New∠

YF 17100051

Loire LED ランタン パイン

¥5,800 : 本体価格 (CTN 12)

Φ14 x H27cm

素材: ガラス, 鉄



∠New∠

YF 2185210

Loire LED ランタン フラスコ

¥5,800 : 本体価格 (CTN 12)

Φ13 x H35.5cm

素材: ガラス, 鉄



∠New∠

YF 184017

Loire LED ランタン シリンダー M

¥4,800 : 本体価格 (CTN 12)

Φ12 x H27.5cm

素材: ガラス, 鉄



∠New∠

YF 185195

Loire LED ランタン シリンダー L

¥5,800 : 本体価格 (CTN 12)

Φ15 x H40cm

素材: ガラス, 鉄

NBC 302 RD - W  
Antique White



NBC 302 RD - G  
Antique Grey



フローリスト  
*Florist*

Florist バードケージ "ラウンド" S/2  
¥6,000 → **¥7,000** : 本体価格  
(L) W25 x D25 x H39 cm (CTN 6)  
(M) W19 x D19 x H30 cm  
フック:H8 cm

NBC 903 HX - W  
Antique White



NBC 903 HX - G  
Antique Grey



Florist バードケージ "ヘキサゴン" S/2  
¥6,400 → **¥7,400** : 本体価格  
(L) W24 x D27 x H49 cm (CTN 6)  
(M) W18 x D20 x H40 cm  
フック:H8 cm



NBC 002 - W  
Antique White



NBC 002 - G  
Antique Grey

Florist ウォール 3 ステアーシェルフ  
**¥5,400** : 本体価格  
W44 x D22 x H65 cm (CTN 8)

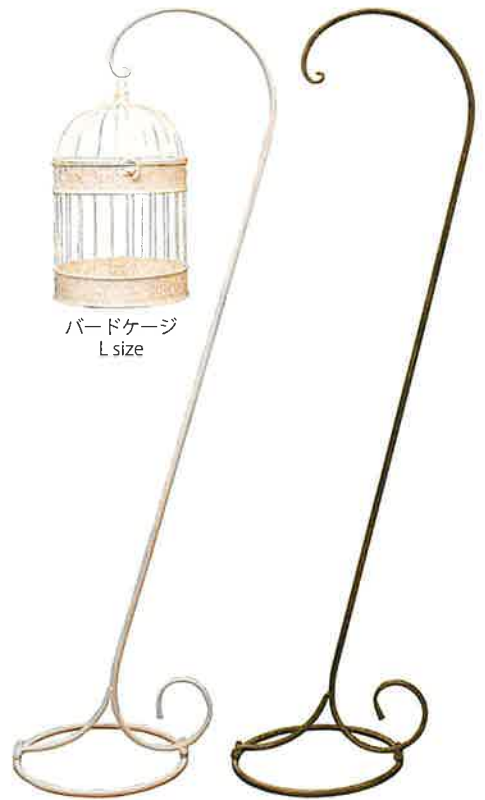

バードケージ  
L size

※ノックダウン式ですので高さの調整ができます。

NBC 811 HS - WL  
Antique White

NBC 811 HS - GL  
Antique Grey

Florist ハンギングスタンド L  
¥3,500 → **¥4,000** : 本体価格  
W45 x D35 x H108~155 cm (CTN 10)



NBC 075 B - W  
Antique White



NBC 075 B - G  
Antique Grey

Florist ステアーシェルフ  
**¥12,000** : 本体価格  
W55.5 x D30 x H65.5 cm (CTN 1)

※ノックダウン式です。  
自由に可動します。

Chandle Iron  
 シャンドルアイアン & フレンチアイアン  
 French Iron



**SA 993222 C**  
 French Iron  
 スタンドトレイ S  
 ¥4,000 : 本体価格  
 Φ20.5 x H.18 cm  
 / 700 g (CTN 6)  
 素材: アイアン



**SA 993222 B**  
 French Iron  
 スタンドトレイ M  
 ¥5,000 : 本体価格  
 Φ.25.5 x H.19 cm  
 / 850 g (CTN 4)  
 素材: アイアン



**SA 886602 B - SF 10**  
 French Iron ディスプレイドーム  
 ¥4,800 : 本体価格 (CTN 16)  
 Φ20.5 x H15 cm  
 素材: アイアン、ガラス



**SA 886601 B**  
 French Iron  
 ディスプレイドーム "Stand"  
 ¥5,000 → ¥5,800 : 本体価格  
 Φ20.5 x H24.5 cm (CTN 4)  
 素材: アイアン、ガラス



**SA 993221 - 3**  
 French Iron  
 ディスプレイトレイ  
 ¥6,400 : 本体価格 (CTN 4)  
 W21 x D.18 x H.54.5 cm  
 (棚サイズ Φ18cm) / 1.2kg  
 素材: アイアン、ガラス

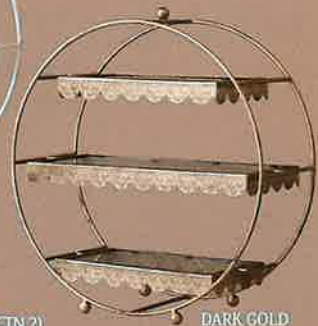

**SA 993223 - 3**  
 French Iron  
 ディスプレースタンド  
 ¥9,800 : 本体価格 (CTN 2)  
 W.40 x D.18 x H.42.5 cm / 2.3 kg  
 (棚サイズ: 上段 W.25 x D.15cm, 中段 W.35 x D.15cm)  
 素材: アイアン、ガラス



**SA 993220**  
 French Iron  
 アクセサリースタンド  
 ¥4,400 : 本体価格  
 Φ25 x H.7 cm  
 / 950 g (CTN 4)  
 素材: アイアン、ミラー



**SA 993224 - 2**  
 French Iron  
 バードケージプレートホルダー (2段)  
 ¥5,800 : 本体価格 (CTN 1)  
 W.26 x D.25.6 x H.45.7 cm / 1.0 kg  
 素材: アイアン



**SA 993224 - 3**  
 French Iron  
 バードケージプレートホルダー (3段)  
 ¥7,800 : 本体価格 (CTN 1)  
 W.26 x D.26 x H.59 cm / 1.3 kg  
 素材: アイアン



**SA 881875**  
 French Iron プチトルソー  
 ¥2,400 → ¥3,000 : 本体価格  
 W13 x D11.5 x H40 cm (CTN 24)  
 素材: アイアン



CREAM

DARK GOLD

**SA 991838**

chandle iron  
タオルハンガー  
¥3,400 → **¥3,800** : 本体価格  
W52 x D9 x H25 cm / 700g (CTN 1)  
素材: アイアン  
※バーの取り外しはできません。



CREAM



DARK GOLD

**SA 888291 - 2G**

chandle iron  
ウォールラック  
**¥4,800** : 本体価格 (CTN 1)  
W30 x D12.5 x H57 cm / 900g  
素材: アイアン

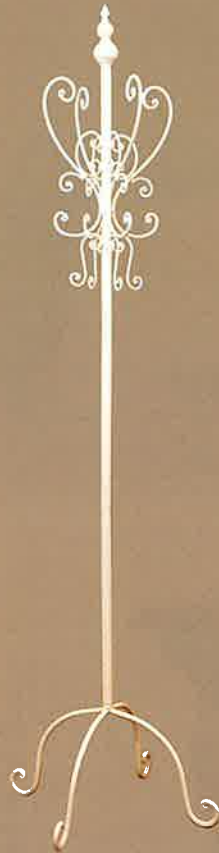

CREAM



DARK GOLD



BLACK



CREAM



DARK GOLD

**SA 993260**

French Iron  
カフェテーブル  
**¥13,600** : 本体価格 (CTN 1)  
W.37.5 x D.36 x H.68 cm / 2.8 kg  
(天板サイズ Φ35cm)  
素材: アイアン

**SA 808851**

Chandle Iron コートスタンド -851  
¥13,000 → **¥14,800** : 本体価格 (CTN 1)  
W54.5 x D54.5 x H180 cm  
素材: アイアン



CREAM



DARK GOLD



BLACK

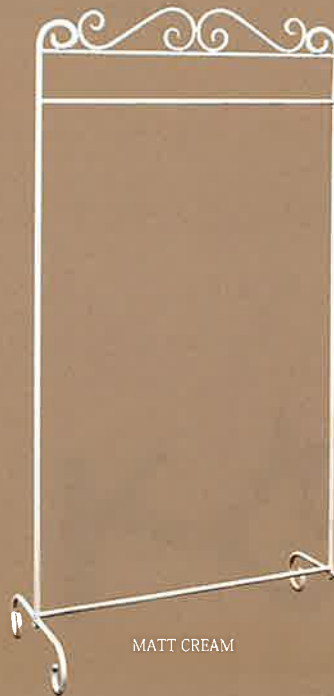

MATT CREAM

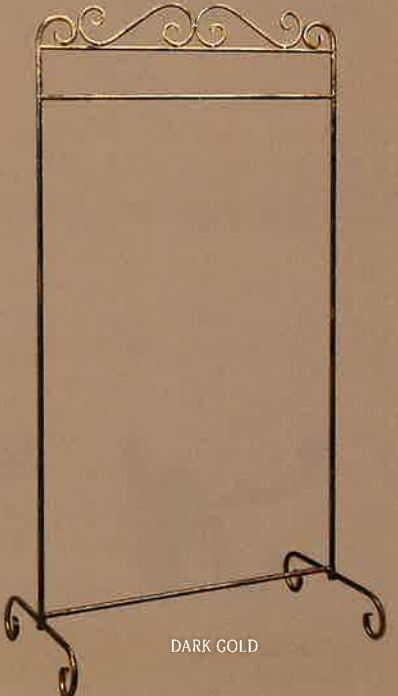

DARK GOLD

**SA 881874**

French Iron トルソー  
¥11,000 → **¥12,000** : 本体価格 (CTN 1)  
W44 x D44 x H151 cm  
素材: アイアン

**SA 885380**

Chandle Iron コートハンガー 380  
¥12,000 → **¥14,000** : 本体価格 (CTN 1)  
W71 x D40 x H138 cm  
素材: アイアン

# Covent Iron

コベントアイアン

Material:Iron



**CV 18 - 028** Black  
Covent Iron  
ウォールコンソール  
¥3,000 : 本体価格 (CT 1/8)  
W20 x D14 x H20 cm / 0.8kg  
Material:Iron,Wood



**CV 19 - 003** Black  
Covent Iron  
ウォールシェルフ  
¥6,400 : 本体価格 (CT 1)  
W60 x D14 x H22 cm / 1.8 kg  
Material:Iron,Wood



**CV 21 - 011** Black  
Covent Iron  
シェルフステイ エレガントーヌ  
¥980 → ¥1,000 : 本体価格 (CTN 8/48)  
W3.5 x D18 x H12 cm / 0.3kg



**CV 21 - 012** Black  
Covent Iron  
シェルフステイ ノワール  
¥1,200 : 本体価格 (CTN 4/24)  
W4.5 x D15 x H15.5 cm / 0.5kg



**CV 21 - 008** Black  
Covent Iron  
シェルフステイ アペリーレ  
¥1,800 : 本体価格 (CTN 1/16)  
W4 x D21 x H22 cm / 0.8kg



**CV 18 - 021** Black  
Covent Iron  
ムーバブルハンガー"フック 4"  
¥1,200 : 本体価格 (CTN 8/32)  
W12.5 x D7.5 x H12.5 cm  
※:ハンガー部可動します



**CV 18 - 003** Black  
Covent Iron  
フック"ブランチ"  
¥1,800 → ¥2,200 : 本体価格 (CT 2/16)  
W5 x D30 x H13 cm / 0.7kg



**CY 18120 WH**  
White



**CY 18120 BK**  
Black

Covent Iron  
ウォールシェルフ  
¥9,400 : 本体価格 (CTN 1)  
W42 x D15 x H56 cm / 1.5 kg  
Material:Iron,Wood



NEW

**CV 23 - 009** Black  
Covent Iron  
ウォールベル バード  
¥1,800 : 本体価格 (CTN 1/12)  
W7 x D14.5 x H14 cm (紐除く) / 0.7kg



**CV 21 - 018** Black  
Covent Iron  
ウォールベル  
¥2,000 → ¥2,400 : 本体価格 (CTN 1/12)  
W10 x D16.5 x H16.5 cm (紐除く) / 0.7kg



NEW

**CV 23 - 010** Black  
Covent Iron  
ウォールベル キャット  
¥2,600 : 本体価格 (CTN 2/12)  
W9 x D16 x H14 cm (紐除く) / 1.0kg



NEW

**CV 23 - 008** Black  
Covent Iron  
ウォールベル ルースター  
¥2,800 : 本体価格 (CTN 2/12)  
W19 x D18 x H24 cm (紐除く) / 1.1kg



**CV 21 - 009** Black  
Covent Iron  
ドアベル WELCOME  
¥2,800 : 本体価格 (CTN 1/12)  
W21 x D12 x H20.5 cm (紐除く) / 1.0kg



**CV 21 - 017** Black  
Covent Iron  
ドアベル  
¥2,800 → ¥3,200 : 本体価格 (CTN 1/12)  
W14 x D14 x H21 cm (紐除く) / 0.9kg



NEW

**CV 23 - 011** Black  
Covent Iron  
ウォールベル リス  
¥3,800 : 本体価格 (CTN 1/8)  
W9 x D21 x H18 cm (紐除く) / 1.6kg



**HQ 4899** Black  
British Iron  
ブラックボードスタンド S  
3,000 → ¥3,600 : 本体価格 (CTN 12)  
W23 x D17 x H36 cm



**HQ 5193** Black  
British Iron  
ブラックボードスタンド L  
¥12,000 → ¥13,800 : 本体価格 (CTN 1)  
W38 x D45 x H93 cm  
※回転させて両面お使い頂けます。



**JR 1859 WH**  
White

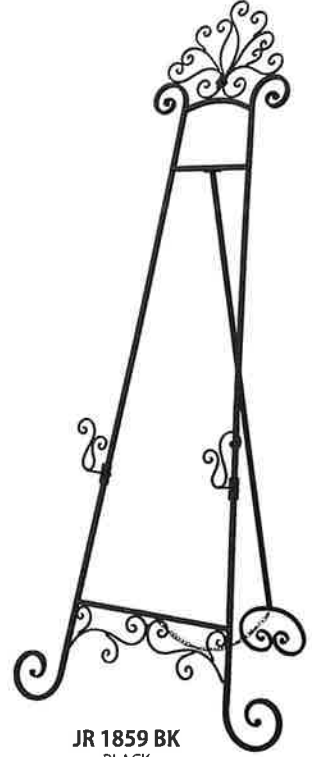

**JR 1859 BK**  
BLACK

Covent Iron  
イーゼルスタンド  
¥9,800 → ¥11,000 : 本体価格 (CTN 1)  
W58 x D60 x H142 cm  
※支えの部分の高さを3段階で調節できます。

大型送料

※大型送料記載の商品は通常送料と異なります。  
要見積もりとなりますので詳しくは各担当者へお問い合わせください。

## Trivet

### コベントアイアン Covent Iron

Material: Iron



**CV 19 - 005** Black  
Covent Iron  
トリベット HOT DINING  
¥800 → **¥1,000** : 本体価格  
W17 x D14 x H1.5 cm (CTN 6/36)



**CV 21 - 016** Black  
Covent Iron  
トリベット ティーポット  
**¥1,200** : 本体価格  
W16.5 x D14 x H1.5 cm (CTN 6/36)



**CV 18 - 019** Black  
Covent Iron  
トリベット ルースター  
¥1,000 → **¥1,200** : 本体価格  
W15 x D14.5 x H1.5 cm (CT 4/48)



**CV 18 - 014** Black  
Covent Iron  
トリベット オウル  
¥1,000 → **¥1,200** : 本体価格  
W12.5 x D15 x H2 cm (CT 4/48)



**NEW**  
**CV 23 - 003** Black  
Covent Iron  
トリベット LET'S EAT  
**¥1,200** : 本体価格  
W17 x D12 x H1.5 cm (CTN 6/24)



**CV 21 - 013** Black  
Covent Iron  
トリベット パウパッド  
¥1,200 → **¥1,400** : 本体価格  
W15 x D14 x H1.5 cm (CTN 6/36)



**CV 18 - 017** Black  
Covent Iron  
トリベット COFFEE  
¥1,100 → **¥1,400** : 本体価格  
Φ17 x H1.5 cm (CTN 4/24)



**NEW**  
**CV 23 - 005** Black  
Covent Iron  
トリベット Pig  
**¥1,800** : 本体価格  
W19.5 x D19 x H1.5 cm (CTN 4/24)



**NEW**  
**CV 23 - 006** Black  
Covent Iron  
トリベット ラウンドルースター  
**¥1,800** : 本体価格  
W19.5 x D20 x H1.5 cm (CTN 4/24)



**NEW**  
**CV 23 - 001**  
Covent Iron  
トリベット アップル  
**¥1,400** : 本体価格  
W19.5 x D17.5 x H2 cm (CTN 4/24)



**CV 21 - 015**  
Covent Iron  
トリベット ストロベリー  
¥1,800 → **¥2,200** : 本体価格  
W17.5 x D24 x H1.5 cm (CTN 4/24)



**CV 18 - 012** Black  
Covent Iron  
トリベット スクエア  
¥1,200 → **¥1,800** : 本体価格  
W17 x D17 x H1.8 cm (CTN 4/24)



**CV 21 - 019** Black  
Covent Iron  
トリベット ロテユス  
¥2,400 → **¥2,800** : 本体価格  
W25.5 x D17 x H1.5 cm (CTN 2/24)



## Kitchen Goods

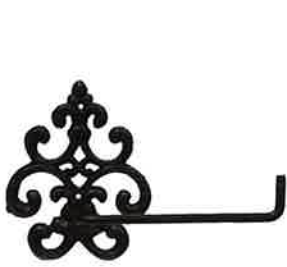

**CV 18-031** Black  
Covent Iron  
トイレトペーパーホルダー  
¥1,400 → **¥1,600** : 本体価格  
W26 x D8 x H15 cm / 0.4kg (CTN 4/32)



**CV 18-030** Black  
Covent Iron  
タオルハンガー ラウンド  
¥1,500 → **¥1,800** : 本体価格  
W12.5 x D3 x H23 cm / 0.4kg (CTN 6/30)



**CV 19-004** Black  
Covent Iron  
トイレトペーパーホルダー  
¥2,300 → **¥2,800** : 本体価格  
W18 x D9.5 x H25 cm / 0.9kg (CTN 2/12)



**NEW** **CV 23-007** Black  
Covent Iron  
キッチンペーパーホルダー クジラ  
**¥2,800** : 本体価格  
W11.5 x D9.5 x H32.5 cm (CTN 2/8)



**CV 21-005** Black  
Covent Iron  
キッチンペーパーホルダー キャットテイル  
¥2,800 → **¥3,200** : 本体価格  
W12 x D6 x H22.5 cm (CTN 2/12)



**CV 21-002** Black  
Covent Iron  
キッチンペーパーホルダー キリン  
¥3,800 → **¥4,400** : 本体価格  
W8 x D11 x H44 cm (CTN 1/8)

## Wall Plate • Stand



**NEW** **CV 23-002** Black  
Covent Iron  
WELCOME バード  
¥600 : 本体価格  
W23 x D1 x H8 cm (CTN 8/64)



**CV 21-004** Black  
Covent Iron  
WELCOME ルースター  
¥1,400 : 本体価格 (CTN 4/24)  
W34 x D0.8 x H14.5 cm / 0.5kg



**CV 21-010** Black  
Covent Iron  
Welcome ハンドサイン  
¥1,400 : 本体価格 (CTN 4/32)  
W23 x D1.5 x H6 cm / 0.5kg



**NEW** **CV 23-004**  
Covent Iron  
OPEN & CLOSED  
¥2,400 : 本体価格 (CTN 4/24)  
W20 x D1 x H6.5 cm / 0.6kg  
※両面タイプ



**CV 19-001**  
Covent Iron  
OPEN & CLOSE OC1  
¥1,800 : 本体価格  
W16 x D6.5 x H11.5 cm (CTN 2/16)  
※両面タイプ



**CV 19-002**  
Covent Iron  
OPEN & CLOSE OC2  
¥2,200 : 本体価格  
W21 x D5.3 x H9 cm (CTN 1/16)  
※両面タイプ

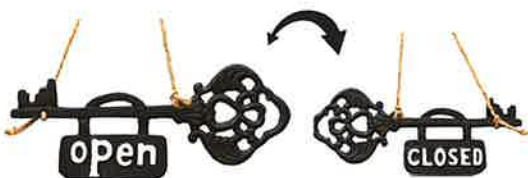

**CV 21-003** Black  
Covent Iron  
Open KEY  
¥1,200 : 本体価格 (CTN 6/36)  
W24.5 x D0.5 x H10.5 cm / 0.3kg



**CV 18-006-RD**  
Covent Iron  
プレート "No Smoking"  
¥900 → **¥1,000** : 本体価格  
Φ12 x D0.5 cm / 0.3kg (CTN 8/48)



**CV 21-006** Black  
Covent Iron  
FREE WiFi HOT SPOT  
¥1,400 : 本体価格 (CTN 6/36)  
W18.5 x D8 x H0.5 cm / 0.4kg

# Classical Series

クラシカル シリーズ



19 QY 3796 - PR



19 QY 3796 - IV



19 QY 3796 - LP



QY 3796 - PK



QY 3796 - OR

**New!**

クラシカル  
アクセサリホルダー“ハイヒール”  
¥1,200 : 本体価格 (CTN 2/40)  
W14 x D5 x H13 cm  
素材: ベルベット、ポリレジン、布

クラシカル  
アクセサリホルダー“ハイヒール”  
¥1,200 : 本体価格 (CTN 2/40)  
W17 x D7 x H13 cm  
素材: ベルベット、ポリレジン、布



19 QL 3931 - PR



19 QL 3931 - IV



19 QL 3931 - LP



QL 3931 - PK



QL 3931 - OR

**New!**

クラシカル  
アクセサリホルダー“ソファ”  
¥1,200 : 本体価格 (CTN 2/40)  
W15 x D6 x H7 cm  
素材: ベルベット、ポリレジン、布

クラシカル  
アクセサリホルダー“ソファ”  
¥1,200 : 本体価格 (CTN 2/60)  
W15 x D6 x H11 cm  
素材: ベルベット、ポリレジン、布



19 QM 7187 - OR



19 QM 7187 - GR



19 QM 7187 - PK  
(BE)

クラシカル  
アクセサリースタンド  
¥1,900 : 本体価格 (CTN 2/18)  
Φ9 x H33 cm  
素材: ポリレジン、鉄



DP 19002 - GD  
クラシカルアクセサリ  
スタンド“トルソー”  
¥2,000 : 本体価格 (CTN 1/12)  
W11.5 x D 11.5 x H37.5 cm  
素材: 鉄



QM 7165 - GD  
クラシカルアクセサリ  
スタンド“アンブレラレディー”  
¥2,200 : 本体価格 (CTN 2/16)  
W12.5 x D 12.5 x H29 cm  
素材: 鉄

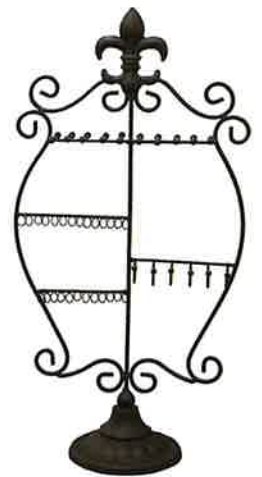

CE 418  
メルヴェイユ  
アクセサリホルダー“ラウンド”  
¥2,000 : 本体価格 (CTN 2/16)  
W20 x D9 x H36.5 cm  
素材: 鉄



CDT 280 - FW

CDT 280 - IV

CDT 280 - PR

CDT 280 - LP

クラシカルアクセサリースタンド

¥1,600 : 本体価格 (CTN 2/36)

W12 x D10 x H39 cm

素材: 木、布、メタル



CDT 56 - FW

CDT 56 - IV

CDT 56 - PR

CDT 56 - LP

クラシカルトルソー S

¥3,400 : 本体価格 (CTN 1/12)

W17 x D12 x H35 cm

素材: ポリレジン, 布, 木



CDT 880 - FW

CDT 880 - IV

CDT 880 - PR

クラシカルトルソー L

¥14,000 : 本体価格 (CTN 1)

W37 x D24 x H130 ~ 160 cm / 2.5kg

素材: ポリレジン, 布, 木



# マーヴェラス Marvelous

素材：ポリエステル  
木(スツール)

上品なデザインで、ベルベット生地にアルファベットの刺繍が入ったスツールです。  
お部屋のインテリアとしても、お客様用のイスとしてもとってもオシャレなアイテムです。



16 ST 01A  
Purple



16 ST 01E  
Ivory



16 ST 01R  
Blue

Marvelous  
ドロワースツール  
¥8,400：本体価格 (CTN 3)  
W41 x D26 x H36 cm



組み立て式です。  
六角レンチ付属



16 ST 02 A  
Purple



16 ST 02E  
Ivory



16 ST 02R  
Blue

Marvelous  
アームツール  
¥18,000：本体価格 (CTN 3)  
W85 x D31 x H52 cm



足を回すタイプの  
組み立て式です。

## スツールをご使用上の注意

### ■ 座る目的以外にはご使用にならないでください

スツールの上に立つ・登る・踏み台がわりに使用する、スツールの肘部の上に腰掛ける・乗る。また不安定な姿勢で腰掛ける、座った状態でスツールを傾ける。このような行為は、転倒してケガをしたり、破損する原因になりますので絶対にお止めください。お子様ひとりでの使用はさせないでください。乳幼児や介護を要する方のご使用は十分ご注意ください。転倒や落下により重大なケガを負う原因となることがあります。

### ■ 変形、ぐらつきを感じたら、直ちに使用を中止し点検をしてください

スツールは確実に組み立ててから使用してください。普通に使用されていてもまれにネジ等が緩みます。破損やケガを防ぐため、金具や脚等の取り付け部分に緩みやぐらつきがないか定期的に点検をしてください。座る以外の力が、スツールに加わると接合箇所の接着やネジのゆるみや変形により、ぐらつきが発生しやすくなります。万一、変形やぐらつきを感じたら、直ちに使用をお止めください。

### ■ 設置場所の注意

直射日光や冷暖房器具の冷風等が直接当たる場所、また高温・多湿の部屋で使用しないでください。変色・変形・ヒビ割れ・カビ等破損の原因となります。火気や暖房器具に近づけないでください。熱により火災になる場合があります。また熱によって火傷を負う恐れもあります。スツールは平らな場所に水平を保つように設置してください。平らな場所に設置しないとガタツキや転倒や歪み、破損の原因となります。床面がフローリングや畳などのキズつきやすい床では、なるべく敷物を敷いてからご使用ください。床面へのキズやへこみの原因となります。

### ■ スツールを移動させる際の注意

移動させる際は、床面を傷つけたり設置部位を破損させる恐れがありますので、床面から離して移動させてください。また、収納物がある場合は必ず出してから行ってください。

# Ball Point Pens



ペンサイズ：Φ0.8xH13.5cm  
12本セット(紙箱)  
素材：アルミニウム

ボールペンは全て黒インクです。



立てて置くことができます。



6071 / 8R  
ローズ  
¥5,400 : 本体価格



6071 / 10B  
エンジェル  
¥6,000 : 本体価格



## フルーツエコバッグ fruits Eco bag

フルーツエコバッグ

素材：ポリエステル



¥550 : 本体価格  
W39 x H55 cm (持ち手部分 17cm)



HL - PB 005 - 1  
ぶどう

HL - PB 005  
いちご

## Kitchen Item

素材：綿 100%

カフェエプロン  
¥980 : 本体価格 (CTN 1)  
W90 x H45 cm  
素材：綿 100%



AK01-PK  
PINK CHECK

AK01-BK  
BARCODE

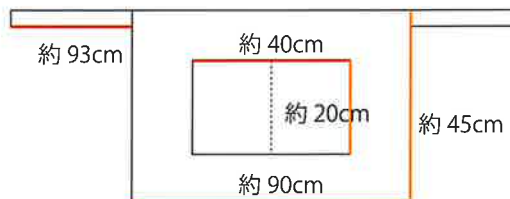

AK 04 - PK  
Cotton Item ポットホルダー  
¥380 : 本体価格 (CTN 1)  
W20 x H20 cm



AK 05 - PK  
Cotton Item ミトン  
¥680 : 本体価格 (CTN 1)  
W16 x H28 cm

# タスカニレース

レース：綿 100%  
生地：綿 70% ポリエステル 30%

各種類ごとに生地色と刺繍色がそれぞれございます。  
ご注文の際は(品番・生地色・刺繍色)をお選びください。



生地色(ホワイト)

生地色(ナチュラル(生成))



刺繍色(ブラウン)



刺繍色(レッド)



**New**

**TJ-001-A**  
タスカニレース スクエア  
¥350：本体価格  
W25 x D25 cm

(生地) (刺繍)

ナチュラル	ブラウン
ホワイト	ブラウン レッド



**New**

**TJ-001-B**  
タスカニレース レクト  
¥800：本体価格  
W45 x D30 cm

(生地) (刺繍)

ナチュラル	ブラウン レッド
ホワイト	ブラウン レッド

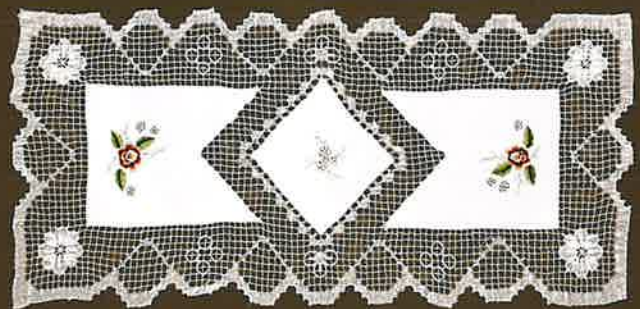

**New**

**TJ-001-C**  
タスカニレース レクト  
¥1,700：本体価格  
W85 x D40 cm

(生地) (刺繍)

ナチュラル	ブラウン レッド
ホワイト	ブラウン レッド



**New**

**TJ-001-D**  
タスカニレース スクエア  
¥3,000：本体価格  
W90 x D90 cm

(生地) (刺繍)

ナチュラル	ブラウン レッド
ホワイト	ブラウン レッド



**New**

**TJ-001-E**  
タスカニレース スクエア  
¥4,500：本体価格  
W112 x D112 cm

(生地) (刺繍)

ナチュラル	ブラウン
ホワイト	ブラウン レッド

# COTTON LACE

素材：綿 100%



**10N - R6 CO** (Beige)  
Cotton Lace  
¥180：本体価格  
Φ15 cm (CTN12)

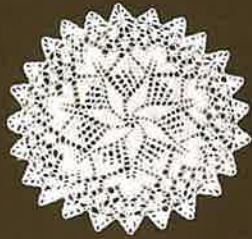

**02 K 001** (White)  
Cotton Lace 001  
¥280：本体価格  
Φ25.5 cm

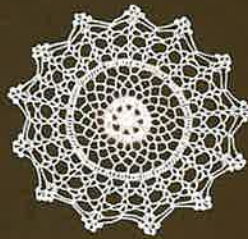

**HT 1423 B** (White)  
Cotton Lace  
¥280：本体価格  
Φ26 cm



**ZY 1625** (White)  
Cotton Lace  
¥280：本体価格  
Φ26 cm



**JH 002** (Beige)  
Cotton Cloth 002  
¥330：本体価格  
W30 x D30 cm



**JH 003**  
Cotton Cloth 003  
¥800：本体価格  
W52 x D35 cm



**JH 004**  
Cotton Cloth 004  
¥1,100：本体価格  
W58 x D38 cm



**JH 066 12"x 18"LT** (Beige)  
Cotton Cloth 066  
¥650：本体価格  
W40 x D28 cm



**DT - JA 001 - B** (White)  
テーブルセンター  
¥2,400：本体価格  
W90 x H40 cm  
素材：綿, ポリエステル



**TJZ 04 - 02** (White)  
Cotton Lace レクト  
¥900：本体価格  
W90 x D40 cm



**TJZ 07 - 01** (Beige)  
Cotton Lace ドイリー  
¥3,200：本体価格  
Φ125 cm



**JH 0215**  
Rose ランチョンマット  
¥700：本体価格  
W50 x H30 cm



**JH 0214 - A**  
Rose Table Cloth  
¥2,000：本体価格  
W100 x D100 cm



**JH 0214 - B**  
Rose Table Cloth  
¥4,500：本体価格  
W180 x H120 cm

# Victorian Palace

※ヴィクトリアンパレスは無音秒針です。  
素材：ポリレジン、ガラス



**LS - PC 012 NY**

Victorian Palace

テーブルクロック "ネグレスコス"

¥2,800 → **¥3,200** : 本体価格 (CTN 10)

W20 x D4 x H25 cm (文字盤 W11.5 x H15 cm)

※壁掛けもできます。



**LS - BD 8315 ML - WH**

**LS - BD 8315 ML - BR**

Victorian Palace

ウォールクロック "ラウンド"

¥5,600 → **¥6,600** : 本体価格 (CTN 12)

Φ38 x D5.5 cm / 1.5kg (文字盤Φ26cm)



**LS - B 8031 WH**

**LS - B 8031 BR**

Victorian Palace

ウォールクロック "オーバルS"

¥4,800 → **¥5,600** : 本体価格 (CTN 12)

W29 x D5 x H34 cm / 0.8kg (文字盤W20 x H25cm)



**LS - FBD 8134 ML - WH**

**LS - FBD 8134 ML - BR**

Victorian Palace

ペンデュラムクロック "ヴェルサイユ"

¥11,000 → **¥12,800** : 本体価格 (CTN 10)

W32 x D7.5 x H55 cm / 1.7kg (文字盤Φ19cm)







**LS - BQ 8110 NY**

Victorian Palace  
ウォールクロック“ヴィーナス”  
¥8,000 → **¥9,800** : 本体価格 (CTN 10)  
W47 x D4.5 x H47 cm (文字盤Φ24cm)



**LS - FB 8199 BY - GD**

Victorian Palace  
ウォールクロック“コロッセオ”  
¥12,000 → **¥12,800** : 本体価格 (CTN 10)  
W50 x D6.5 x H52 cm / 2kg (文字盤Φ37cm)



**LS - B 8186 - 98**

Victorian Palace  
ウォールクロック“ゼブラマーブル”  
**¥14,000** : 本体価格 (CTN 5)  
Φ60 x D7.5 cm / 3kg (文字盤Φ46cm)



**LS - BD 8289 NY - GD**

Victorian Palace  
ペンデュラムクロック“フィレンツェ”  
¥10,000 → **¥12,000** : 本体価格 (CTN 8)  
W42 x D6 x H70 cm / 1.6kg (文字盤Φ39cm)



**LS - H 500 GNY**

Victorian Palace  
ペンデュラムクロック“モンテカルロ”  
¥11,000 → **¥12,800** : 本体価格 (CTN 8)  
W45 x D7 x H69 cm / 1.6kg (文字盤Φ30cm)



**LS - B 8209 L**

Victorian Palace  
ウォールクロック“ネグレスコ”  
¥12,000 → **¥12,800** : 本体価格 (CTN 5)  
W55 x D8 x H70 cm / 2.3kg (文字盤 W31 x H42cm)



**LS - B 8227 NY**

Victorian Palace  
ペンデュラムクロック“ドゥオーモ”  
¥14,000 → **¥16,000** : 本体価格 (CTN 5)  
W38 x D11.5 x H65 cm / 2.5kg (文字盤Φ23cm)



**LS - WB 8189 KY - GD**

Victorian Palace  
ペンデュラムクロック“マリアージュ”  
¥14,000 → **¥16,000** : 本体価格 (CTN 5)  
W41 x D11 x H68.5 cm / 2.3kg (文字盤Φ26cm)



# Chandelier

シャンデリア

## アリス Alice

5Lights

67B 308884 K

シャンデリア "Alice"

¥14,800 → **¥19,800** : 本体価格 (CTN 1)

Φ44 x H.55 cm / 2kg

[取付] 最長 131cm / 最短 74cm

E12/40W 5ヶ付き

素材: 鉄, アクリル

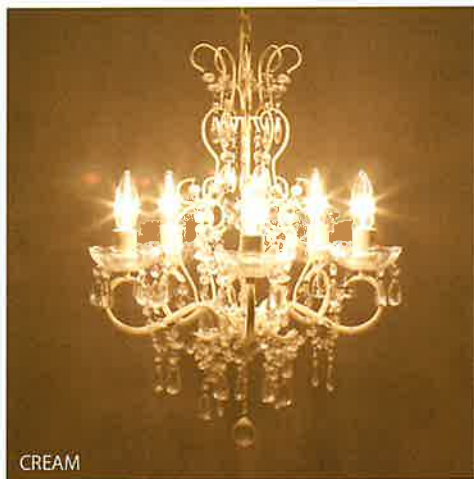

CREAM



DARK GOLD

## エマ Emma

6Lights

67B 308888 K

シャンデリア "Emma"

¥19,800 → **¥26,000** : 本体価格 (CTN 1)

Φ53 x H.60 cm / 2.2kg

[取付] 最長 141cm / 最短 86cm

E12/40W 6ヶ付き

素材: 鉄, アクリル



CREAM



DARK GOLD

▶LED 電球は最後のページに掲載しております。

# Romeo

ロメオ

4Lights

シャンデリア "Romeo"

67E 309315

¥10,500 → ¥14,800 : 本体価格 (CTN 1)

Φ42.5xH.46cm / 1.6kg

[取付] 最長 135cm / 最短 81cm  
E12/40W 4ヶ付き

素材: 鉄, アクリル



CREAM

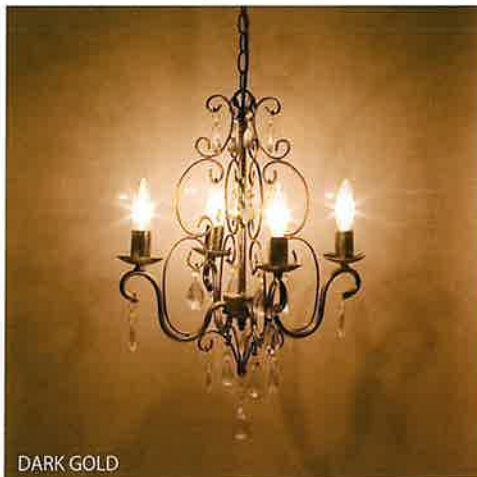

DARK GOLD

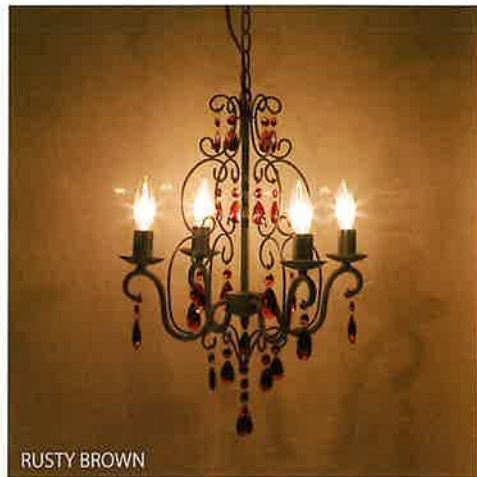

RUSTY BROWN

# Uranus

ウラナス

7Lights

67D 309871

シャンデリア "Uranus"

¥18,000 → ¥23,800 : 本体価格 (CTN 1)

Φ47 x H.47 cm / 2.2kg

[取付] 最長 125cm / 最短 66cm

E12/40W 7ヶ付き

素材: 鉄, アクリル



CREAM

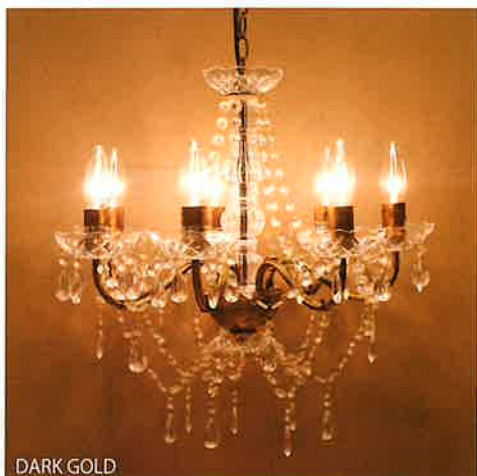

DARK GOLD

# Juliette

ジュリエット

9Lights

67B308887K

シャンデリア "Juliette"

¥21,800 → ¥28,800 : 本体価格 (CTN 1)

Φ58 x H55 cm / 3kg

[取付] 最長 140cm / 最短 83cm

E12/40W 9ヶ付き

素材: 鉄, アクリル



CREAM

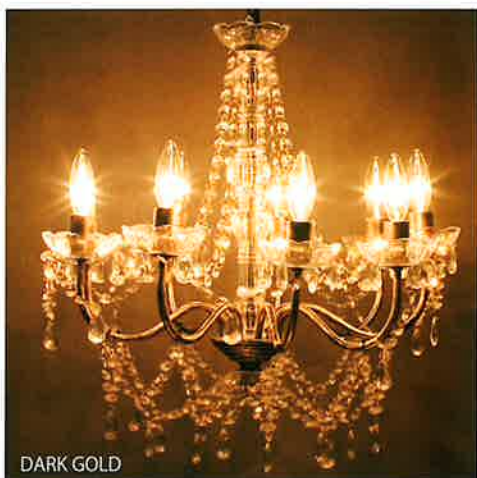

DARK GOLD

# Opera

オペラ

12Lights

67B308886K

シャンデリア "Opera"

¥38,000 → ¥42,000 : 本体価格 (CTN 1)

Φ75 x H70cm / 4.5kg

[取付] 最長 153cm / 最短 96cm

E12/40W 12ヶ付き

素材: 鉄, アクリル

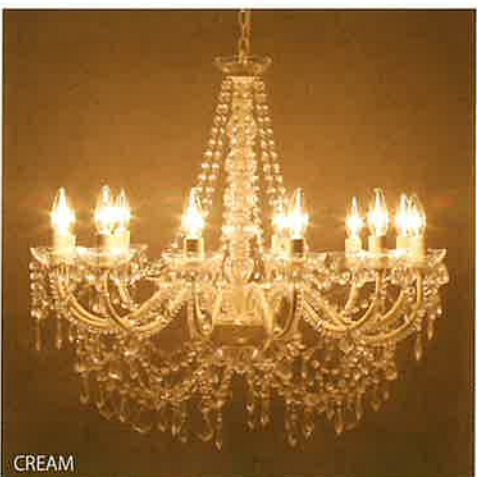

CREAM



DARK GOLD

▶販売される方は必ず最後のページの  
「吊り下げ照明を販売される店舗様へ」をお読み下さい。

# Crystal chandelier



## ノビア Novia

6Lights

**New**

シャンデリア "Novia"

White ¥29,000 : 本体価格

Gold ¥30,000 : 本体価格

Φ66 x H52.5 cm / 3.6 kg

[取付] 最長 184cm / 最短 78cm

E12 / 40W 6ヶ付き (CTN 1)

素材: アイアン, クリスタル

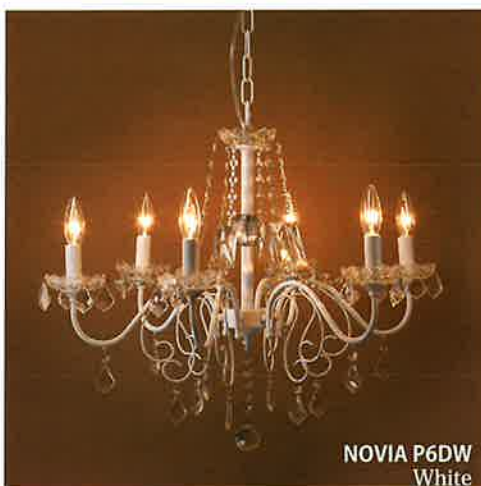

NOVIA P6DW  
White



NOVIA P6GD  
Gold

## ノビア Novia

8Lights

**New**

シャンデリア "Novia"

White ¥36,000 : 本体価格

Gold ¥37,000 : 本体価格

Φ69.5 x H64 cm / 5.2 kg

[取付] 最長 190cm / 最短 85cm

E12 / 40W 8ヶ付き (CTN 1)

素材: アイアン, クリスタル

※重量があるので添付の天井取付金具で補強が必要になります。



NOVIA P8DW  
White



NOVIA P8GD  
Gold

## アンセル Ansel

6Lights

**New**

シャンデリア "Ansel"

White ¥36,000 : 本体価格

Gold ¥37,000 : 本体価格

Φ69.5 x H44 cm / 4.7 kg

[取付] 最長 175cm / 最短 68cm

E12 / 40W 6ヶ付き (CTN 1)

素材: アイアン, クリスタル

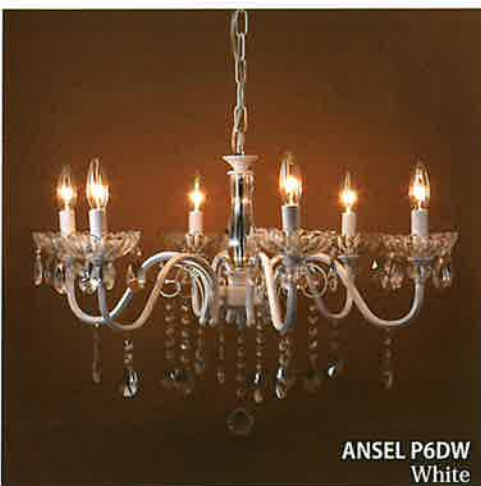

ANSEL P6DW  
White



ANSEL P6GD  
Gold

▶LED 電球は最後のページに掲載しております。



**New/** クラリティ  
**Clarity**  
MS - P 457  
シャンデリア "クラリティ"  
¥22,000 : 本体価格  
Φ43 x H50 cm / 2kg  
[最長]172cm [最長]1143cm  
E12 40W 白熱球 4個添付  
素材: 鉄、クリスタルパーツ  
4Lights

**New/** クラリティ  
**Clarity**  
MS - P 657  
シャンデリア "クラリティ"  
¥30,000 : 本体価格  
Φ78 x H50 cm / 3.1kg  
[最長]176cm [最長]1151cm  
E12 40W 白熱球 6個添付  
素材: 鉄、クリスタルパーツ  
6Lights

バター  
**Butter**  
シャンデリア "BUTTER"  
¥19,500 : 本体価格  
Φ40 x H50 cm / 2.6kg (CTN 1)  
[取付]最長 107cm / 最長 70cm  
E12 / 40W 5ヶ付き  
素材: メタル, ガラス, クリスタル  
5Lights



**New/** モナ  
**Mona**  
MONA P6D  
シャンデリア "Mona"  
¥38,000 : 本体価格  
Φ66 x H40 cm / 3.9kg (CTN 1)  
[取付]最長 170cm / 最長 63cm  
E12 / 40W 6ヶ付き  
素材: アイアン, ガラス, クリスタル  
6Lights

**New/** フェリア  
**Felia**  
FELIA P6D  
シャンデリア "Felia"  
¥40,000 : 本体価格  
Φ72 x H62 cm / 4.2kg (CTN 1)  
[取付]最長 186cm / 最長 81.5cm  
E12 / 40W 6ヶ付き  
素材: アイアン, ガラス, クリスタル  
6Lights

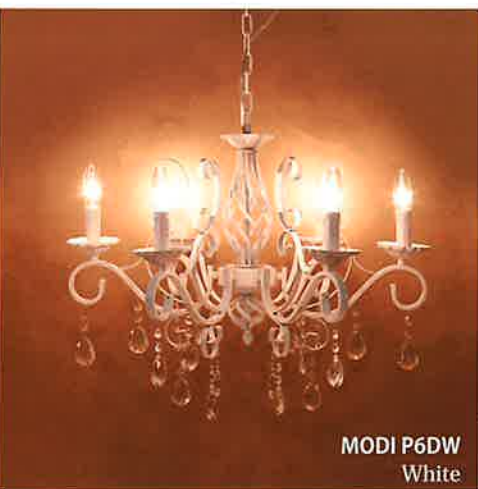

**New/** モディ  
**Modi II**  
シャンデリア "Modi"  
¥36,000 : 本体価格  
Φ79 x H56 cm / 6.5kg (CTN 1)  
[取付]最長 179cm / 最長 75cm  
E12 / 40W 6ヶ付き  
素材: アイアン, クリスタル  
※重量があるので添付の天井取付金具で補強が必要になります。  
6Lights

モディ  
**Modi**  
シャンデリア "Modi"  
艶なし ¥32,000 : 本体価格  
艶あり ¥35,000 : 本体価格  
Φ65 x H50 cm / 4kg (CTN 1)  
[取付]最長 177cm / 最長 75cm  
E12 / 40W 6ヶ付き  
素材: アイアン, クリスタル  
6Lights

モディ  
**Modi**  
シャンデリア "MODI" 艶なし  
¥32,000 : 本体価格 (CTN 1)  
Φ65 x H50 cm / 4kg  
[取付]最長 167cm / 最長 75cm  
E12 / 40W 6ヶ付き  
素材: メタル, クリスタル  
6Lights

▶販売される方は必ず最後のページの「吊り下げ照明を販売される店舗様へ」をお読み下さい。

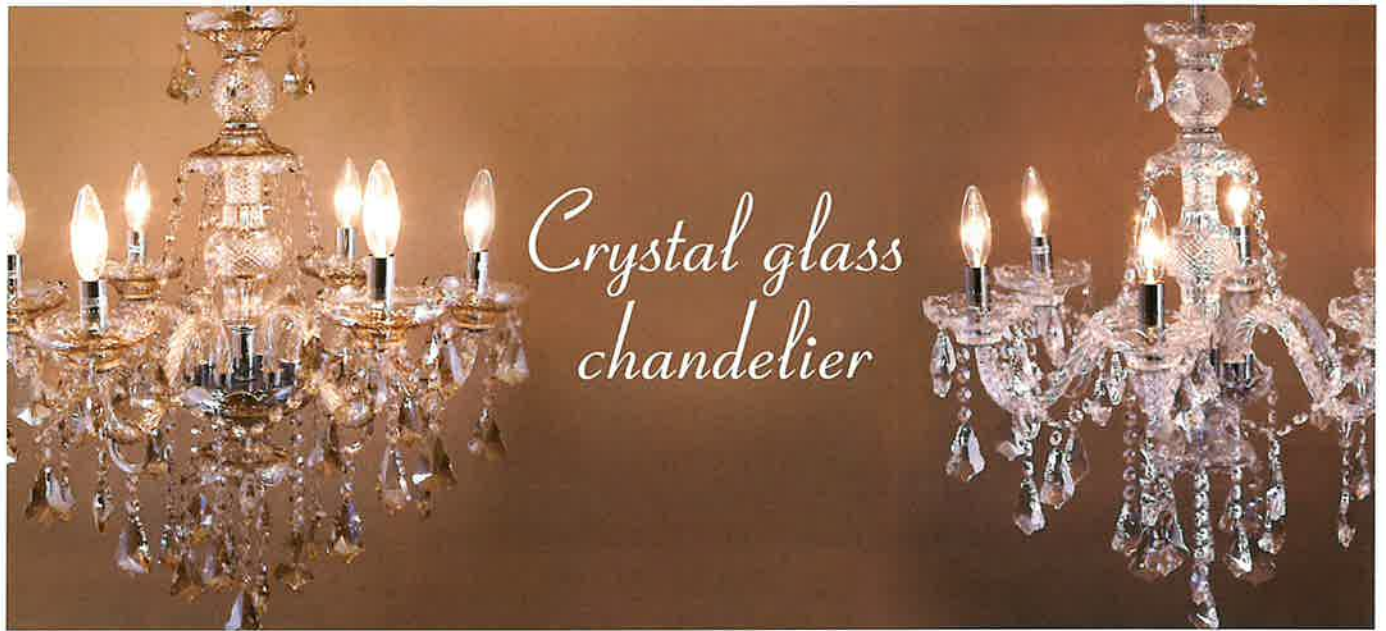

## Lacia ロシア

6Lights

### LACIA P6D

シャンデリア "LACIA"

¥38,000 → **Clear ¥40,000** : 本体価格

**Amber ¥39,000** : 本体価格

Φ62 x H65 cm / 6.4 kg

[取付] 最長 203cm / 最短 110cm

E12/40W 6ヶ付き

素材: クリスタル(パーツ), ガラス(支柱, 皿, アーム)

※重量があるので添付の天井取付金具で補強が必要になります。



Clear



Amber

## ギャラクシー Galaxy

ギャラクシー

6Lights

シャンデリア "GALAXY II"

**¥26,800** : 本体価格 (CTN 1)

Φ47 x H45 cm / 3.3kg

[取付] 最長 97cm / 最短 60cm

E12/40W 6ヶ付き

素材: クリスタル(パーツ), ガラス(支柱, 皿)  
アクリル(アーム部)



GLXY - 6CL  
Clear



GLXY - 6CP  
Champagne Gold

## Rosa ローサ

6Lights

### ROSA P6D

シャンデリア "ROSA"

**White ¥38,000** : 本体価格

**Pink ¥39,000** : 本体価格

Φ55 x H55 cm / 4.2kg

[取付] 最長 135cm / 最短 83cm

E12 / 40W 6ヶ付き (CTN 1)

素材: ガラス, アイアン, クリスタル



White



Pink

▶LED 電球は最後のページに掲載しております。

# Modern Glass Chandelier

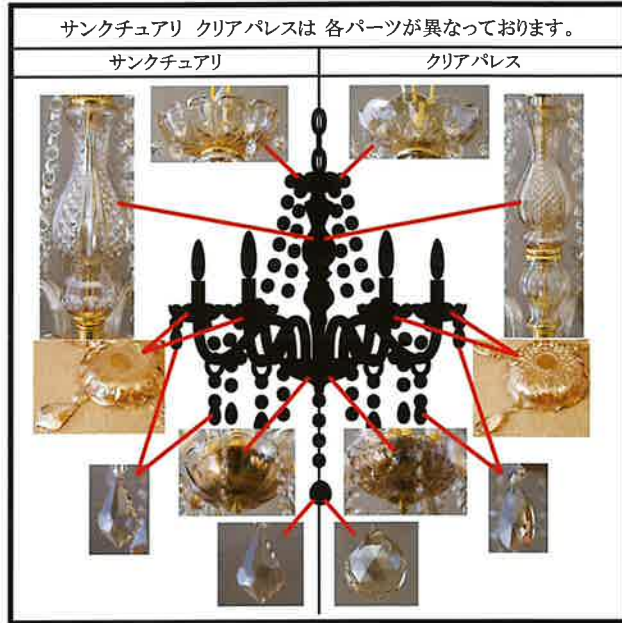

**New** クリアパレス  
**Clear palace**

**HQ 9018** **6Lights**  
モダンガラスシャンデリア  
"クリアパレス"  
¥38,000 : 本体価格 (CTN 1)  
[取付] 最長 100cm / 最短 83cm  
Φ56 x H63 cm (チェーン含まず)  
4.5kg  
E12/40W 6ヶ付き  
素材: アイアン、クリスタルガラス



**New** サンクチュアリー  
**Sanctuary**

**HQ 9072** **6Lights**  
モダンガラスシャンデリア  
"サンクチュアリー"  
¥38,000 : 本体価格 (CTN 1)  
Φ56 x H58 cm (チェーン含まず)  
4.6kg  
[取付] 最長 100cm / 最短 83cm  
E12/40W 6ヶ付き  
素材: アイアン、クリスタルガラス



**New** **Leon** レオン

**LEON P6 DG** **6Lights**  
クリスタルシャンデリア "LEON"  
¥40,000 : 本体価格 (CTN:1)  
Φ62 x H57 cm (チェーン含まず) / 4.7kg  
[取付] 最長 173cm / 最短 80cm  
E12/40W 6ヶ付き  
素材: アイアン、クリスタルガラス



**New** **Smoli** スモリ

**MOLLI P6 DS** **6Lights**  
クリスタルシャンデリア "MOLLI"  
¥36,000 : 本体価格 (CTN:1)  
Φ65 x H62 cm (チェーン含まず) / 4.4kg  
[取付] 最長 176cm / 最短 83cm  
E12/40W 6ヶ付き  
素材: アイアン、クリスタルガラス



▶販売される方は必ず最後のページの  
「吊り下げ照明を販売される店舗様へ」をお読み下さい。

# Crystal glass Chandelier

**New** ポッツォロ  
**Bozzolo**

3Lights

モダンガラスシャンデリア "Bozzolo"  
**Black ¥35,000** : 本体価格  
**Gold ¥36,000** : 本体価格  
 Φ.33 x H.66 cm (チェーン含まず) / 3.2kg  
 [取付] 最長 124cm / 最短 87cm (CTN 1)  
 E12/40W 3ヶ付き  
 素材: アイアン、クリスタルガラス



TP08895-3HB  
Black



TP08895-3HG  
Gold

ピアンカ  
**Bianca**

12Lights

**67D 3092004 - 12**  
 シャンデリア "Bianca"  
 ¥28,800 → **¥32,800** : 本体価格 (CTN 1)  
 Φ62 x H60 cm / 4.5kg  
 [取付] 最長 140cm / 最短 80cm  
 E12/40W 12ヶ付き  
 素材: アイアン&アクリル

ANTIQUÉ SAND GRAY はざらついた塗装です。

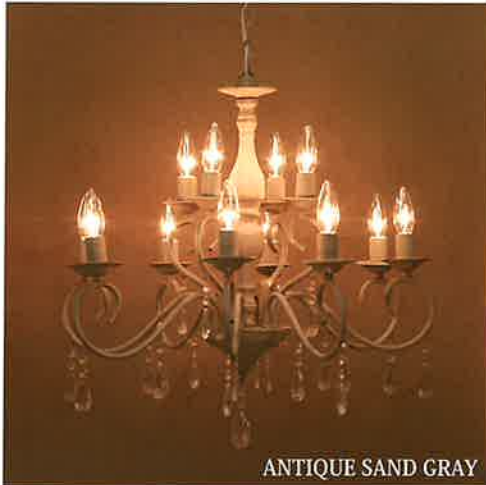

ANTIQUÉ SAND GRAY



BROWN

リンダ  
**Linda**

6Lights

**LINDA P6D**  
 シャンデリア "Linda"  
**White ¥34,000** : 本体価格  
**Gold ¥38,000** : 本体価格  
 Φ70 x H55 cm / 3.5 kg  
 [取付] 最長 144cm / 最短 86cm  
 E12 / 40W 6ヶ付き (CTN 1)  
 素材: アイアン、クリスタル



White



Gold

▶LED 電球は最後のページに掲載しております。





White



Pink



White

ベッシー  
**Bessi**  
6Lights

**BESSI P6D**

シャンデリア "Bessi"

White ¥26,000 : 本体価格

Pink ¥28,000 → ¥29,000 : 本体価格

Φ53 x H53 cm / 3.5 kg

[取付] 最長 137cm / 最短 85cm

E12 / 40W 6ヶ付き (CTN 1)

素材: アイアン, クリスタル

ベッシー  
**Bessi**  
8Lights

**BESSI P8D**

シャンデリア "Bessi"

¥34,000 : 本体価格

Φ76 x H66 cm / 4.5 kg

[取付] 最長 154cm / 最短 93cm

E12 / 40W 8ヶ付き (CTN 1)

素材: アイアン, クリスタル



キシ  
**Kishi**  
4Lights

**KISHI P4D**

シャンデリア "KISHI"

¥30,000 : 本体価格 (CTN 1)

Φ49.5 x H66 cm / 6.2kg

E12 / 40W 4ヶ付き

素材: メタル, クリスタル

※重量があるので添付の天井取付金具で

補強が必要になります。



グシア  
**Gucia**  
3Lights

**GUCIA P40D**

シャンデリア "GUCIA"

¥33,000 : 本体価格 (CTN 1)

Φ47 x H35 cm / 2.7kg

[取付] 最長 152cm / 最短 59cm

E12 / 40W 3ヶ付き

素材: アイアン, クリスタル



**New**  
リーブス  
**Leaves**  
5Lights

**TP 08820 - 5HB**

シャンデリア "Leaves"

¥35,000 : 本体価格

Φ42 x H.28 cm / 4.8 kg

[取付] 最長 105cm / 最短 50cm

E12 / 40W 5ヶ付き (CTN 1)

素材: アイアン, ガラス



テッシー  
**Tessi**  
6Lights

**TESSI P6D**

シャンデリア "TESSI"

¥35,000 : 本体価格 (CTN 1)

Φ67 x H75 cm / 5.2kg

[取付] 最長 127cm / 最短 74cm

E12 / 40W 6ヶ付き

素材: アイアン, クリスタル

※重量があるので添付の天井取付金具で

補強が必要になります。



スーチ  
**Suci**  
6Lights

**SUCI P6D**

シャンデリア "Suci"

¥39,000 : 本体価格

Φ70 x H50 cm / 4.2 kg

[取付] 最長 133cm / 最短 77cm

E12 / 40W 6ヶ付き (CTN 1)

素材: アイアン, クリスタル, ガラス



フィオナ  
**Fiona**  
8Lights

**FIONA P8D**

シャンデリア "Fiona"

¥42,000 : 本体価格

Φ70 x H50 cm / 3.5 kg

[取付] 最長 163cm / 最短 70cm

E12 / 40W 8ヶ付き (CTN 1)

素材: アイアン, クリスタル

▶販売される方は必ず最後のページの  
「吊り下げ照明を販売される店舗様へ」をお読み下さい。

## Table Lamp

### Musee ミュゼ

1Light

67 D 305855 A

Musee  
テーブルランプ  
¥4,600 → **¥6,400** : 本体価格  
Φ15 x H29cm (CTN 16)  
コード:160cm 中間スイッチ付き  
E12/40W 1ヶ付き  
素材:鉄&アクリル



CREAM



DARK GOLD



BLACK

### エンペラー Emperor

1Light

67 D 3051486

Table Lamp "Emperor"  
¥7,400 → **¥9,800** : 本体価格  
Φ17 x H38 cm / 0.9kg (CTN 1)  
コード: 160 cm 中間スイッチ付き  
E12/40W 1ヶ付き  
素材:鉄,アクリル



CREAM



DARK GOLD



BLACK

### ダイアナ Diana

1Light

67 D 3051106 B

Stand Lamp "Diana"  
¥11,000 → **¥16,800** : 本体価格  
W23 x D23 x H50 cm / 1.3kg (CTN 1)  
コード: 160 cm 中間スイッチ付き  
E12/40W 1ヶ付き  
素材:鉄,アクリル



CREAM



DARK GOLD



### ケフェウス Cepheus II

4Lights

Locus テーブルランプ  
"Cepheus(ケフェウス)"

¥14,800 : 本体価格  
W30 x D30 x H48 cm / 2.1kg (CTN 1)  
コード 210cm 中間スイッチ付き  
E12/10W 小型水雷球 4ヶ付き  
素材:鉄,ガラス,アクリル (土台:ポリレジン)



SDL 1248 AW - 2  
ANTIQUÉ WHITE/CLEAR



SDL 1248 CG - 2  
ANTIQUÉ GOLD/CLEAR



SDL 1248 CB - 2  
ANTIQUÉ BLACK/CLEAR

## Wall Lamp

### One Wall Jewell

1Light

67D 304078

ブラケットシャンデリア "One Wall Jewell"

¥3,600 → **¥4,800** : 本体価格 (CTN 18)

W12 x D22 x H19 cm / 1kg

コード 160cm 中間スイッチ付き

E12/40W 1ヶ付き

素材: 鉄, アクリル



### 2 Wall Jewell

2Lights

67D 304079

ブラケットシャンデリア "2 Wall Jewell"

¥6,200 → **¥9,000** : 本体価格 (CTN 8)

W32 x D17 x H30cm / 1kg

コード 160cm 中間スイッチ付き

E12/40W 2ヶ付き

素材: 鉄, アクリル

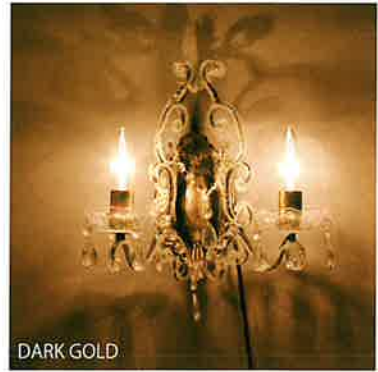

## Pendant Lamp

### ドロップ Drop

1Light

67F 309192

ペンダントランプ "Drop"

¥8,200 → **¥11,000** : 本体価格 (CTN 1)

Φ23 x H40 cm / 1.3kg

[取付] 最長 123cm / 最短 65cm

E12/40W 1ヶ付き

素材: 鉄 & アクリル

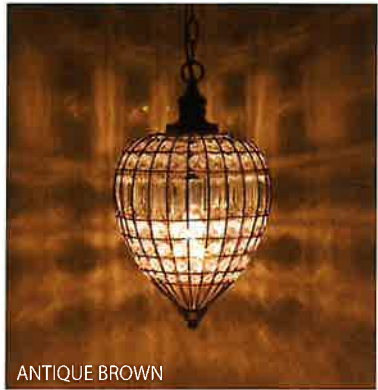
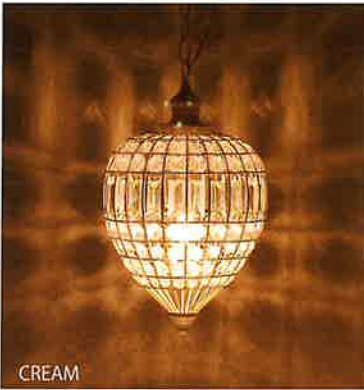

## Floor Lamp

### LED Christy

クリスティ

大型送料

7Lights

67 D 3051483 L

Floor Lamp "Christy"

¥28,000 → **¥39,800** : 本体価格 (CTN 1)

Φ46 x H142cm / 5kg

コード: 160 cm

E12 / LED 4W 7ヶ付き

素材: 鉄, アクリル

LED電球が付属します。  
道具不要の組み立て式です。



便利なフットスイッチ付き



# Crystal Lamp

## Pendant Lamp



**New** MS - P 151 1Light  
 ペンダントランプ“クラリティ”  
**¥9,000**：本体価格  
 Φ15 x H21 cm / 全長 107cm  
 E26 / 4W LED 電球 1ヶ付き  
 素材：ガラス、鉄、クリスタルパーツ



**New** MS - P 203 1Light  
 ペンダントランプ“クラリティ”  
**¥9,000**：本体価格  
 Φ16 x H23 cm / 全長 118cm  
 E26 / 4W LED 電球 1ヶ付き  
 素材：ガラス、鉄、クリスタルパーツ  
 ※ソケット上部（ガラスシェード上）に  
 回転式スイッチが付いています



**New** MS - P 236 1Light  
 ペンダントランプ“クラリティ”  
**¥16,500**：本体価格  
 Φ20 x H36 cm / 1.8kg  
 [全長]134cm  
 E26 / 4W LED 電球 1ヶ付き  
 素材：ガラス、鉄、クリスタルパーツ



White



Gold

**FLORY P1D**  
 ペンダントランプ“フローリー”  
**¥11,000**：本体価格 (CTN 1)  
 W14 x D14 x H32 cm / 全長 150cm  
 チェーン 110cm  
 E12 / LED 4W 電球 1ヶ付き  
 素材：ガラスシェード、クリスタルパーツ

## Wall Lamp



Chrome

**New color** 1Light  
**BEDI W1D Chrome**  
 ウォールランプ“Bedi”  
**¥9,800**：本体価格  
 W15 x D26 x H22 cm / 1.7 kg  
 コード：170cm 中間スイッチ付き  
 E12 / 40W 1ヶ付き (CTN 1)  
 素材：アイアン、クリスタル  
 ※本体の色が Gold から Chrome になりました。



Chrome

**New color** 1Light  
**LARY W1D Chrome**  
 ウォールランプ“Lary”  
**¥12,000**：本体価格  
 W15 x D20 x H27 cm / 1.6 kg  
 コード：150cm 中間スイッチ付き  
 E12 / 40W 1ヶ付き (CTN 1)  
 素材：アイアン、クリスタル  
 ※本体の色が Gold から Chrome になりました。



2Lights

**TUSU W2D**  
 ウォールランプ“TUSU”  
 ¥9,000 → **¥11,000**：本体価格  
 W19.5 x D10.5 x H25 cm / 1.8kg  
 コード：245cm 中間スイッチ付き  
 E12 / 40W 2ヶ付き (CTN 1)  
 素材：メタル、クリスタル



2Lights

**LEXI W2D**  
 ウォールランプ“LEXI”  
**¥9,000**：本体価格  
 W20 x D13 x H31 cm / 1.2kg  
 コード：245cm 中間スイッチ付き  
 E12 / 40W 2ヶ付き (CTN 1)  
 素材：メタル、クリスタル

▶LED 電球は最後のページに掲載しております。

# Crystal Lamp

## Table Lamp



**TEDY T1D** 1Light  
 テーブルランプ"TEDY"  
**¥16,000**：本体価格 (CTN 1)  
 Φ21.5 x H39.5 cm / 1.9kg  
 E26 / 60W 1ヶ付き  
 素材：メタル, クリスタル



**CHERRY T1D** 1Light  
 テーブルランプ"CHERRY"  
**¥18,000**：本体価格 (CTN 1)  
 Φ20 x H42.5 cm / 3.4kg  
 E26 / 60W 1ヶ付き  
 素材：メタル, クリスタル



**HILDA T1D** 3Lights  
 テーブルランプ"HILDA"  
**¥18,000**：本体価格 (CTN 1)  
 Φ30 x H50 cm / 4.6kg  
 E12 / 40W 3ヶ付き  
 素材：メタル, クリスタル



**MS-T020** 1Light  
 テーブルランプ"クラリティ"  
**¥8,000**：本体価格  
 W26 x D26 x H43 cm / 1.5kg  
 E26 / 4W LED電球 1ヶ付き  
 素材：鉄, ガラス, 木材

## Floor Lamp



White  
**ALINA F3DW**



Light Pink  
**ALINA F3DP**

フロアーランプ"ALINA"  
**¥34,000**：本体価格 (CTN 1) 3Lights  
 Φ40 x H152 cm / 6.5kg  
 コード：220cm  
 E12 / 40W 3ヶ付き  
 素材：メタル, クリスタル  
 オーガンジーリボン使用



**PIDA F5D**

フロアーランプ"TIDA"  
**¥34,000**：本体価格 (CTN 1)  
 Φ45 x H166 cm / 10kg  
 コード：250cm  
 E12 / 40W 5ヶ付き  
 素材：鉄, クリスタル

# クラシカル シャンデリア Classical Chandelier

**New**

ロクサーヌ

## Roxane

1light

クラシカルウォールランプ "Roxane"

¥6,800 : 本体価格 (CTN 1)

W28 x D15 x H18 cm / 1kg

E26/40W 1ヶ付き 中間スイッチ

素材: 鉄、ガラスシェード



White Brush Gold

DL16677-1W WGD



Antique Bronze

DL16677-1W AB

イザベラ  
Isabela

1light

クラシカルウォールランプ "Isabela"

¥6,800 → ¥7,600 : 本体価格 (CTN 1)

W29 x D15 x H23 cm / 1kg

E26/40W 1ヶ付き 中間スイッチ

素材: 鉄、ガラスシェード

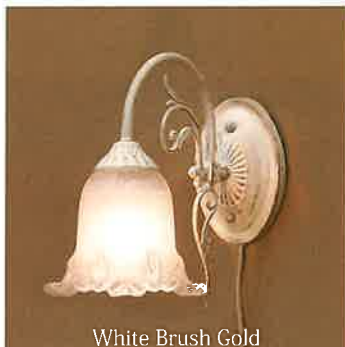

White Brush Gold

DL16569-1W WGD

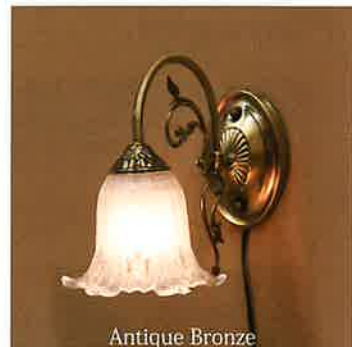

Antique Bronze

DL16569-1W AB

グレース  
Grace

1light

クラシカルウォールランプ "Grace"

¥8,200 : 本体価格 (CTN 1)

W34 x D14 x H24 cm / 1kg

E26/60W 1ヶ付き 中間スイッチ

素材: 鉄、ガラスシェード、クリスタルビーズ



White Brush Gold

YG18207-1W WGD

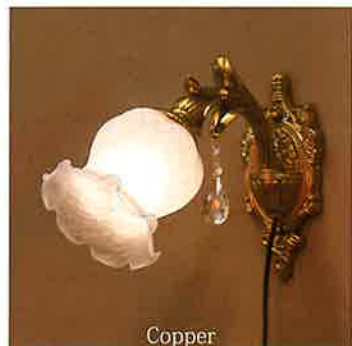

Copper

YG18207-1W CO

カルチェラタン  
Quartier latin

1light

クラシカルウォールランプ "Quartier latin"

¥7,200 → ¥8,400 : 本体価格 (CTN 1)

W13 x D28 x H24 cm / 0.8kg

E12/40W 1ヶ付き 中間スイッチ

素材: 鉄、ガラスシェード、クリスタルビーズ



White Brush Gold

YG16649-1W WGD



Copper

YG16649-1W CO

▶LED 電球は最後のページに掲載しております。

ロクサーヌ  
**Roxane**

5Lights

クラシカルシーリングランプ "Roxane"  
¥19,000 → **¥22,800** : 本体価格 (CTN 1)  
W62 x D62 x H45 cm / 4kg  
E26/40W 5ヶ付き  
素材: 鉄、ガラスシェード

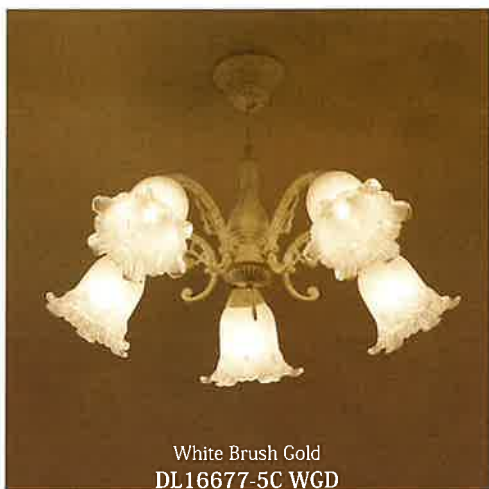

White Brush Gold  
DL16677-5C WGD

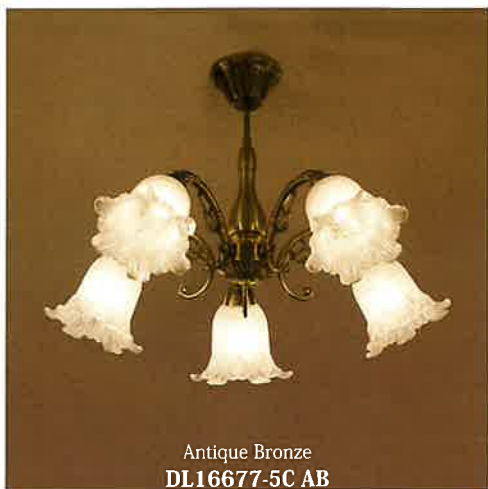

Antique Bronze  
DL16677-5C AB

グレース  
**Grace II**

5Lights

クラシカルシャンデリア "Grace II"  
¥29,800 → **¥34,000** : 本体価格 (CTN 1)  
t x D64 x H41 cm / 4.6kg  
[取付] 最長 87cm / 最短 67cm  
E26/40W 5ヶ付き  
素材: 鉄、ガラスシェード、クリスタルビーズ

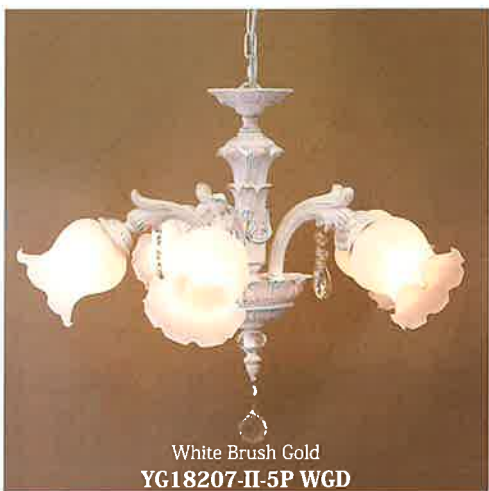

White Brush Gold  
YG18207-II-5P WGD



Copper  
YG18207-II-5P CO

**New!**  
エタンスラン  
**Etincelant**

5Lights

**YG20107-5PB**  
クラシカルシーリングランプ "Etincelant"  
**¥32,800** : 本体価格 (CTN 1)  
Φ 42 x H.70 cm / 4.8 kg  
E12/40W 5ヶ付き  
素材: アイアン、クリスタルガラス



Chrome



Gold



White Brush Gold  
DL16677-1T WGD



Antique Bronze  
DL16677-1T AB

ロクサーヌ  
**Roxane**

1Light

クラシカルテーブルランプ "Roxane"  
¥11,000 → **¥12,000** : 本体価格 (CTN 1)  
W17 x D35 x H45 cm / 2kg  
E26/40W 1ヶ付き 中間スイッチ  
素材: 鉄、ガラスシェード



White Brush Gold  
YG18207-1T WGD



Antique Bronze  
YG18207-1T AB

グレース  
**Grace**

1Light

クラシカルテーブルランプ "Grace"  
¥11,000 → **¥12,000** : 本体価格 (CTN 1)  
W13 x D33 x H47 cm / 2kg  
E26/40W 1ヶ付き 中間スイッチ  
素材: 鉄、ガラスシェード

# Jordan mosaic lamp

## Pendant Lamp



※チェーンの長さは調節可能です。



D-205 S

D-255 L

D-209 S

D-259 L



D-A 9 S

D-A 9 L



D-2017 S

D-2517 L

D-207 S

D-257 L



D-A 10 S

D-A 10 L

ジョルダンモザイク ペンダントランプ (S)

¥9,800 : 本体価格 (CTN 6)

Φ19 x H104 cm / 1.5 kg

シェード本体Φ19 x H17 cm

E26 最大60wまで (添付電球は LED 4W)

素材: 鉄、ガラス

ジョルダンモザイク ペンダントランプ (L)

¥13,000 : 本体価格 (CTN 4)

Φ24 x H110 cm / 2.2 kg

シェード本体Φ24 x H20 cm

E26 最大60wまで (添付電球は LED 4W)

素材: 鉄、ガラス

NEW

ジョルダンモザイク ペンダントランプ (S)

¥10,500 : 本体価格 (CTN 6)

Φ19 x H104 cm / 1.5 kg

シェード本体Φ19 x H17 cm

E26 最大60wまで (添付電球は LED 4W)

素材: 鉄、ガラス

NEW

ジョルダンモザイク ペンダントランプ (L)

¥14,000 : 本体価格 (CTN 4)

Φ25 x H110 cm / 2.2 kg

シェード本体Φ24 x H20 cm

E26 最大60wまで (添付電球は LED 4W)

素材: 鉄、ガラス





# Jordan mosaic lamp

ジョルダンモザイクランプ



B 001 - 4  
Red

B 001 - 5  
Multi

B 001 - 6  
Blue

ジョルダンモザイク ウォールランプ

¥8,400 : 本体価格 (CTN 6)

W15 x D23 x H39 cm / 1 kg

コード : 140cm (中間スイッチつき)

E26 最大40wまで (添付電球は LED 4W)

素材: 鉄、ガラス

添付の LED は調光タイプのスイッチ、  
ホテルスイッチには対応しておりません。  
ご購入の前に取り付け場所のスイッチを  
ご確認ください。  
調光タイプのスイッチでご使用の場合は  
白熱球 (E26 60W) までの電球を  
ご使用ください。



D 204 - 5  
Red

D 204 - 6  
Multi

D 204 - 7  
Blue

残りわずか

ジョルダンモザイク ペンダントランプ

¥8,400 : 本体価格 (CTN 6)

全長Φ15 x H110 cm / 1 kg

チェーン : 65 cm

E26 最大40wまで (添付電球は LED 4W)

素材: 鉄、ガラス



T 003 - 3  
Green

T 003 - 1  
Multi

T 003 - 2  
Blue

T 003 - 4  
Multi 2

T 003 - T5  
Blue-White

ジョルダンモザイク テーブルランプ

¥8,000 : 本体価格 (CTN 6)

Φ15 x H31 cm / 1.1 kg

コード : 140cm (中間スイッチつき)

E26 最大40wまで (添付電球は LED 4W)

素材: 鉄、ガラス



T 012 - 3  
Green

T 012 - 1  
Multi

T 012 - 2  
Blue

T 012 - 4  
Multi 2

T 012 - T5  
Blue-White

ジョルダンモザイク テーブルランプ

¥8,400 : 本体価格 (CTN 6)

W20 x D12 x H36 cm / 1 kg

コード : 150cm (中間スイッチつき)

E26 最大40wまで (添付電球は LED 4W)

素材: 鉄、ガラス



アヴェニューランプ  
**Avenue Lamp**

※Avenue シリーズは室内専用です。



## Wall Lamp

コード長: 約 160cm / 中間スイッチ付き  
電球: E26/60W 1ヶ付  
素材: アルミニウム + ガラス



**10 DWL 01 S**  
Avenue  
Wall Lamp "ヘキサゴン"  
¥3,800 : 本体価格 (CTN 6)  
W17 x D20 x H35 cm / 0.9kg



**10 DWL 08 S**  
Avenue  
Wall Lamp "オリエンタル"  
¥7,600 : 本体価格 (CTN 6)  
W20 x D21 x H30 cm / 1kg

## Stand Lamp

コード長: 約 160cm / 中間スイッチ付き  
電球: E26/60W 1ヶ付  
素材: アルミニウム + ガラス



Avenue  
Stand Lamp "オリエンタル"  
¥6,600 : 本体価格 (CTN 6)  
W16 x D16 x H43 cm / 1kg

## Pendant Lamp

チェーン: 約 65cm / コード: 約 75cm  
電球: E26/60W 1ヶ付  
Material: アルミニウム + ガラス



**10 DCL 03 S**  
Avenue  
Pendant Lamp "オリエンタル"  
¥4,500 : 本体価格 (CTN 6)  
W16 x D16 x H32 cm / 1kg

# Vintage Lamp

ヴィンテージランプ



Vintage Table Lamp Submarine  
**¥13,800** : 本体価格 (CTN 1)  
 Φ15 x H21 cm  
 電球: 4WフィラメントLED 電球  
 (AMBER色) 1ヶ付  
 コード 約 165cm (中間スイッチ付)  
 素材: アルミニウム、ガラス



## LED 電球

※調光機能が付いた器具・密閉された器具には使用できません。ご注意ください。



インダストリアルメタル

# Industrial Metal

素材:メタル



LJA 151297 - 1

Industrial Metal  
Wall レターラック4  
¥9,000 → **¥10,000** : 本体価格 (CTN 2)  
W30 x D6 x H70 cm / 2.4kg



LJA 22 BY - 001

Industrial Metal  
ポストボックス  
¥6,000 : 本体価格 (CTN 1/4)  
W25.5 x D12.5 x H33.5 cm / 0.8 kg



LJA 17 BE - 008

Industrial Metal  
Wall レターラック 1  
¥4,000 → **¥4,600** : 本体価格 (CTN 8)  
W30 x D8 x H30 cm / 0.8kg



LJA 0414

Industrial Metal  
アンブレラスタンド  
¥11,000 → **¥12,000** : 本体価格  
W26 x D26 x H55 cm / 3kg (CTN 2)



NEW

LJA23032

Industrial Metal  
アンブレラスタンド II  
¥12,000 : 本体価格 (CTN 4)  
W.38 x D.12 x H.65 cm / 2.7 kg



LJA 22 BY - 002

Industrial Metal  
サイドテーブル  
¥16,000 : 本体価格 (CTN 1/2)  
W25 x D25 x H60 cm / 2.7 kg

インダストリアルメタル

# Industrial Metal

素材:メタル



**LJA 151295 A**  
Industrial Metal  
Wall シェルフ 295A  
¥8,400 → **¥9,200** : 本体価格 (CTN 2)  
W51.5 x D16 x H41 cm / 2.7kg



**LJA 160121**  
Industrial Metal  
Wall シェルフ 121  
¥12,000 → **¥12,800** : 本体価格 (CTN 2)  
W40 x D20 x H70 cm / 3.8kg

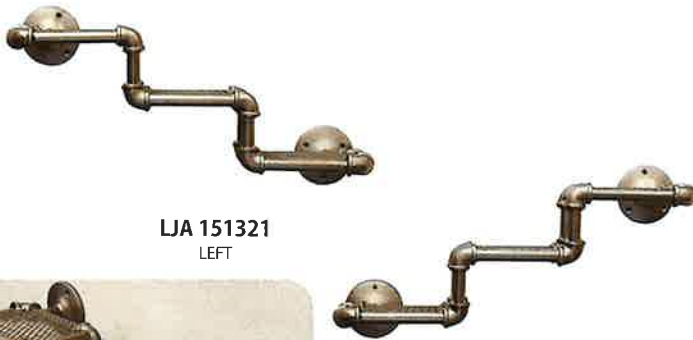

**LJA 151321**  
LEFT

**LJA 151321-1**  
RIGHT

Industrial Metal  
Wall 3段シェルフ  
¥7,800 → **¥8,600** : 本体価格  
W55 x D19.5 x H29 cm / 2.3kg (CTN 4)

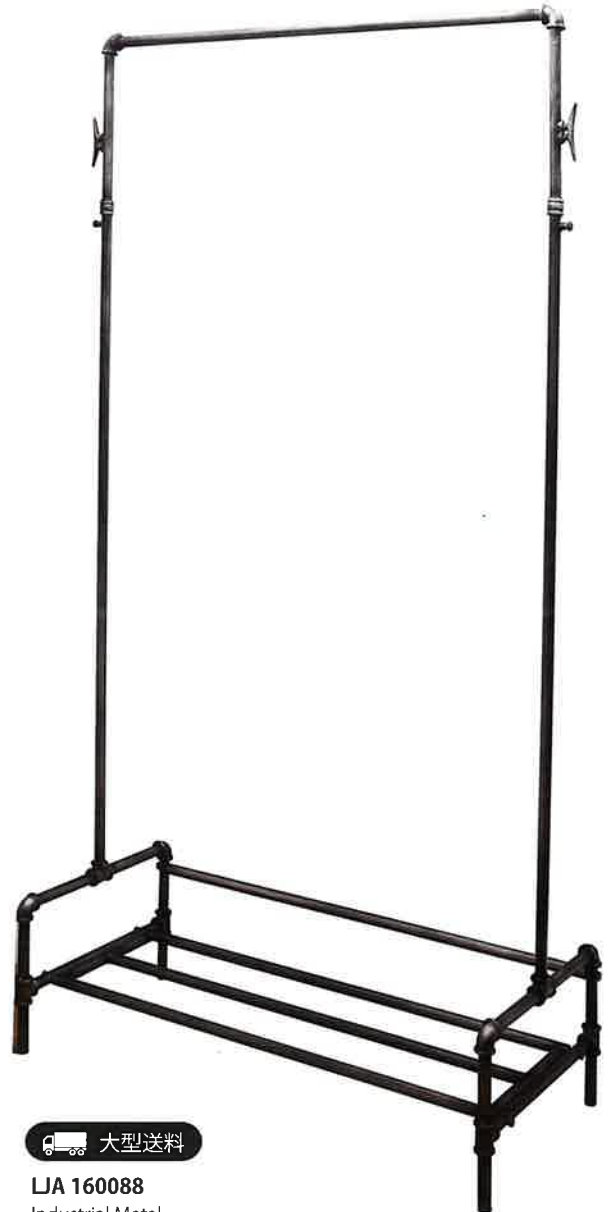

 大型送料

**LJA 160088**  
Industrial Metal  
ハンガーラック  
¥18,000 → **¥19,800** : 本体価格 (CTN 1)  
W91.5 x D41 x H173 cm / 4.2kg



**LJA 140958**  
Industrial Metal  
ガーベッジ Box  
¥11,000 → **¥12,000** : 本体価格  
W37 x D30 x H54.5 cm / 2.5kg (CTN 1)

※大型送料記載の商品は通常送料と異なります。  
要見積もりとなりますので詳しくは各担当者へお問い合わせください。

# History Novel

Material : MDF,PULゼー

**S**  
SIZE

※L・Sサイズ共に中はBOX

History Novel  
シーグレット Box S  
¥2,000 → **¥2,400** : 本体価格  
W15 x D3.5 x H20 cm (CTN 24)

**L**  
SIZE

History Novel  
シーグレット Box L  
¥2,800 → **¥3,200** : 本体価格  
W20 x D7 x H26 cm (CTN 16)



**LV 21003**  
Hamlet



**LV 21014**  
Dracula



**LV 21023**  
DON QUIXOTE



**LV 21012**  
Andersen



**LV 09565**  
The Adventures  
Of Huckleberry Finn



**LV 09100**  
Tom Sawyer



**LV 09095 - 1**  
Treasure Island



**LV 09056**  
Alice's Adventures



**LV 09015**  
Les Miserables



**LV 10509**  
Voyages



**NEW** **LVU 22050**  
LA DAME AUX CAMELIAS



**NEW** **LV 20501**  
CREME POUR FEMMES



**NEW** **LVU 20507**  
The CATCHER in the RYE



**NEW** **LVU 20530**  
HARRY POTTER



**NEW** **LVU 22068**  
THE ROAD



**NEW** **LVU 21013**  
THE BRONTE SISTERS



**LDR 03 LT**



**LDR 03 DK**



**LDR 04 LT**



**LDR 04 DK**

History Novel  
シーグレット 3 Drawer  
¥6,500 → **¥7,600** : 本体価格  
W23 x D17 x H13.5 cm (CTN 8)



History Novel  
シーグレット 4 Drawer  
¥8,200 → **¥9,800** : 本体価格  
W27 x D22 x H21 cm (CTN 4)



**LSM 21158**  
Black



**LSM 21158 A**  
Red

**NEW** ANCIENT TRUNK - S/L set  
**¥14,000** : 本体価格  
S size W35 x D25 x H12.5 cm  
L size W40 x D29.5 x H16.5 cm (CTN 2/6)



**2004 B - 2728**  
Vintage "Phonograph Coin Bank"  
¥4,400 → **¥5,200** : 本体価格  
W17 x D17.5 x H23 cm (CTN 6)  
素材 : プリキ



**2004 B - 2648**  
Vintage "Telephone Coin Bank"  
**¥4,200** : 本体価格  
W20 x D12 x H17 cm (CTN 6)  
素材 : プリキ

ミニチュアバンド

# Miniature Band Pin Badge

ピンバッジ

楽器そのままを小さくしたように細かくデザインされて、とっても可愛いシリーズです。  
カバンや帽子、服などに付けてファッションとしてもオシャレ。  
楽器ケース風の箱付きなのでそのまま飾ってインテリアとしてや贈り物にも◎



PM - 7 CM (PU - 7CM)

Miniature Band  
ピンバッジ "マンドリン"  
¥2,000 : 本体価格  
W2.5 x D2 x H7.5 cm (CTN 10)  
素材 : Wood



PGE 71 - 7 CM

Miniature Band  
ピンバッジ "エレキギター-UK"  
¥2,100 : 本体価格  
W2.5 x D2 x H7 cm (CTN 10)  
素材 : Wood



PA 02 - 1/14

Miniature Band  
ピンバッジ "トロンボーン"  
¥2,200 : 本体価格  
W4.3 x D1.3 x H1 cm (CTN 10)  
素材 : Brass



PA 06 - 1/14  
Gold

Miniature Band  
ピンバッジ "フルート"  
¥2,200 : 本体価格  
W5.7 x D1.5 x H1 cm (CTN 10)  
素材 : [Gold] Brass [Silver] Nickel



PA 06 - 1/14  
Silver



PA 03 - 1/14

Miniature Band  
ピンバッジ "ホルン"  
¥2,200 : 本体価格  
W3 x D2 x H2.5 cm (CTN 10)  
素材 : Brass

# Station clock

ステーションクロック



Ivory



Bronze



Black

1520-10 両面時計

Station Clock / ハンギング  
¥4,200 → ¥4,600 : 本体価格  
W13 x D12.5 x H29 cm (CTN 12)  
素材 : 鉄、プラスチック



AK 200303 IV  
Ivory



AK 200303 BR  
Bronze

Station Clock フロアスタンド 両面時計  
¥16,800 : 本体価格 (CTN 1)  
Φ32 x H150 cm / 3kg  
(文字盤 Φ23 cm)  
素材 : 鉄、ガラス



Ivory



Bronze



Black

1508-20 両面時計

Station Clock Wall L  
¥5,800 → ¥6,400 : 本体価格 (CTN 6)  
W32.5 x D9 x H36 cm / 1.5kg  
(文字盤 Φ20 cm)  
素材 : 鉄、ガラス



HW 23 A 0825  
Ivory



HW 23 A 0821  
Black

NEW

両面時計

Antique Both Sides Wall Clock  
¥6,400 : 本体価格 (CTN 6)  
W31 x D8 x H36 cm / 1.5kg  
(文字盤 Φ17.5 cm)  
素材 : 鉄、ガラス  
※文字盤は回転はしません。

アンティーク シャープナー  
Antique Sharpener

サイズは全てcmです。 ¥600 : 本体価格 (CTN 12)  
素材: 亜鉛合金



139A  
宇宙飛行士  
Φ3 x H8



8764  
BELL  
W5.8 x D4.5 x H7



165  
エッフェル塔  
W4 x D4 x H10



663 A  
ポリスカー  
L10 x W3.5 x H4



189 A  
ファイヤートラック  
L10 x W3 x H5



189  
ファイヤートラック  
L10 x W3 x H5



641 A  
Yellow Taxi  
L9.8 x W3.8 x H3.6



171 A  
London Taxi  
L8.5 x W4 x H3.5



602 A  
スクールバス  
L9.5 x W3 x H3.5



172 A  
London Bus  
L9 x W2.6 x H4.5



1915 A  
トラック  
L8.5 x W4 x H4



643 A  
レッドワゴン  
L9 x W3.5 x H4.5



639 A  
ブルークーペ  
L10 x W3.5 x H3



668 A  
レッドバス  
L8 x W3.4 x H3.5



1908  
ビートル  
L9 x W3.5 x H3.5



9613  
フォード  
L7 x W4.5 x H5.5



645  
オールドフォーミュラー  
L9 x W4 x H3.5



103 S  
海賊船  
L9 x W2.5 x H8



9304  
大砲  
L10.5 x W5 x H4



9642  
戦車  
L7.5 x D3.5 x H4.5



9626  
飛行機  
L9 x W8 x H3.5



115  
ヘリコプター  
L13 x W10 x H3.5



204  
戦艦  
L12 x D2 x H4 cm



667  
オスプレイ  
L9 x D13 x H4



109  
F-14  
L10 x D6.5 x 3.5



107  
F-15  
L10 x D6.5 x 3.5



651  
ベスパ  
L9.5 x W3.5 x H6.5



9629  
ハーレー  
L9.5 x W4 x H5



9768  
幌馬車  
L10 x W3.5 x H4.5



9788  
馬車  
L10 x W3.4 x H5.3



9632  
かぼちゃ馬車  
L10 x W3 x H5



9611  
SL  
L8 x W2 x H4.5





**8751**  
ミシン  
W6.5 x D4 x H5.5



**8752**  
電話  
W6 x D4.5 x H5



**8753**  
蓄音器  
W5.5 x D6 x H7.5



**8786**  
タイプライター  
W7.5 x D5 x H3.3



**8763**  
ランタン  
W4.5 x D3.5 x H7.5



**9766**  
ブーツ  
W7 x D2 x H6.5



**619**  
フクロウ  
W5.5 x D4.5 x H5.5



**622**  
くまちゃん  
W5.5 x D4.5 x H6.5



**133**  
テーブルランプ  
W5 x D3.5 x H9



**2685**  
ウォールランプ  
W4.5 x D3.8 x H8.5



**8781**  
トイレ  
W2.5 x D6 x H4.5



**2684**  
扇風機  
W6 x D4 x H7.5



**8757**  
キャッシュャー  
W6.5 x D4 x H5.5



**9624**  
コーヒーグラインダー  
W6.5 x D4 x H7.5



**393**  
コーヒーロスター  
W4 x D7 x H10



**8755**  
コーヒーミル  
W6 x D4.5 x H6.5



**636 A**  
ポップコーンマシーン  
W4.5 x D4.5 x H8.5



**394**  
映写機  
W3.4 x D6 x H12



**8754**  
時計  
W4.5 x D4 x H7.5



**8766**  
ハカリ  
W6 x D4.5 x H6



**9615**  
スロット  
W5 x D3.3 x H6.7



**9622**  
地球儀  
W6.5 x D6.5 x H8



**9614**  
地球儀B  
W4.5 x D4.5 x H9.5



**631 A**  
カート  
W6.5 x D3.5 x H6



**9783**  
ホルン (L size)  
W7 x D4.8 x H9.7



**9645**  
サクソ  
W3.5 x D2.5 x H9



**9633**  
パイプオルガン  
W5.8 x D2.5 x H10.8



**9781**  
グランドピアノ  
W5 x D5 x H5.5



**8782**  
アップライトピアノ  
W6 x D3.5 x H5.5



**9648**  
バイオリン  
W4 x D2.5 x H9



**179**  
街灯  
W4 x D4 x H13



**193**  
ダイビングヘルメット  
W5.5 x D5.5 x H6.5



**136**  
置き時計A  
W3 x D2 x H9.5



**396**  
置き時計B  
W3 x D3 x H11.5



**9636**  
ハープ  
W5.5 x D4 x H13



**9634**  
トランペット  
W7 x D4 x H13

# DIE-CAST MINICAR

ダイキャストミニカー  
 素材：亜鉛合金、プラスチック、ゴム



ダイキャストミニカーは  
 すべて BOX 単位での発注となります。

対象年齢：6 歳以上



**KT 5386 DP**  
 5" 2015 Ford Mustang GT (Police) 1:38  
 ¥1,200 : 本体価格 (CTN 12 ダース)  
 L12.8cm  
 ディスプレイ Box 内訳 ●×12



**KT 5381 DP**  
 5" 2014 Chevrolet Silverado (Police) 1:46  
 ¥1,200 → ¥1,400 : 本体価格 (CTN 12 ダース)  
 L12.6cm  
 ディスプレイ Box 内訳 ●×12



**KT 5317 DP**  
 5" Lamborghini Murcielago  
 LP 640 (Police) 1:36  
 ¥1,200 : 本体価格 (CTN 12 ダース)  
 L12.7cm  
 ディスプレイ Box 内訳 ●×12



**KT 5429 D**  
 5" Mercedes-Benz  
 Sprinter DHL Edition 1:48  
 ¥1,200 : 本体価格 (CTN 12 ダース)  
 L12.8cm  
 ディスプレイ Box 内訳 ●×12



**KT 5427 DF**  
 5" 1966 Ford GT40 MK II 1:32  
 ¥1,200 : 本体価格 (CTN 12 ダース)  
 L12.8cm  
 ディスプレイ Box 内訳 ●×4 ●×8



**KT 5377 D**  
 VW Classical Bus "Ivory Top"(1962) 1/32  
 ¥1,200 → ¥1,400 : 本体価格 (CTN 12 ダース)  
 L13.2cm  
 ディスプレイ Box 内訳 ●×3 ●×3 ●×3 ●×3



**KT 5060 DFS 1**  
 5" 1962 VW  
 Classical Bus with Printing & Surfboard  
 ¥1,200 → ¥1,400 : 本体価格 (CTN 12 ダース)  
 L13.2cm  
 ディスプレイ Box 内訳 ●×3 ●×3 ●×3 ●×3



**KT 5387 DY**  
 VW Bus Double Cab Pickup  
 "Pastel Color"(1963) 1/34  
 ¥1,200 → ¥1,400 : 本体価格 (CTN 12 ダース)  
 L13.2cm  
 ディスプレイ Box 内訳 ●×3 ●×3 ●×3 ●×3



**KT 5396 D**  
 VW Bus Double Cab Pickup  
 "Delivery" (1963) 1/34  
 ¥1,200 → ¥1,400 : 本体価格 (CTN 12 ダース)  
 L13.2cm  
 ディスプレイ Box 内訳 ●×3 ●×3 ●×3 ●×3

# DIE-CAST LITTLE MINICAR

ダイキャストミニカー

素材：亜鉛合金、プラスチック、ゴム

対象年齢：6歳以上



ダイキャストミニカーはすべて BOX 単位での発注となります。



## KT 2001 D

Little Beetle

¥450 → ¥550：本体価格 (CTN 12 ダース)  
L 5.2cm

ディスプレイ Box 内訳

● ×4 ● ×2  
● ×4 ● ×2

※2023年5月入荷分より  
セット内容が変更されております。



## KT 2002 D

Little Van(Vivid Color)

¥500 → ¥550：本体価格 (CTN 12 ダース)  
L 5cm

ディスプレイ Box 内訳

● ×3 ● ×3  
● ×3 ● ×3



## KT 2002 DY

Little Van "Pastel Color"

¥500 → ¥550：本体価格 (CTN 12 ダース)  
L 5cm

ディスプレイ Box 内訳

● ×3 ● ×3  
● ×3 ● ×3



## KT 2002 DF

Little Van(Vivid Color) with Printing

¥450 → ¥550：本体価格 (CTN 12 ダース)  
L 5cm

ディスプレイ Box 内訳

● ×3 ● ×3  
● ×3 ● ×3



## KT 2001 DPR

Little Beetle(Police/Fire Fighter)

¥450 → ¥550：本体価格 (CTN 12 ダース)  
L 5.2cm

ディスプレイ Box 内訳

● ×6 ● ×6



## KT 2002 DPR

Little Van(Police/Fire Fighter)

¥450 → ¥550：本体価格 (CTN 12 ダース)  
L 5cm

ディスプレイ Box 内訳

● ×4 ● ×8

※2023年5月入荷分より  
セット内容が変更されております。



## KT 2003 D

Stepside Junior

¥450 → ¥550：本体価格 (CTN 12 ダース)  
L 5.2cm

ディスプレイ Box 内訳

○ ×3 ● ×6  
● ×3

※2023年5月入荷分より  
セット内容が変更されております。  
ブラックは入っておりません。

# オールディーズ OLDIES

## CARD STAND

素材:ポリレジン



**GA 070285**  
OLDIES  
CARD STAND "時計"  
¥380 : 本体価格 (CTN 6/216)  
W5 x D2.7 x H9.5cm



**GA 104**  
OLDIES  
CARD STAND "RED VAN"  
¥800 : 本体価格  
W3 x D5.5 x H9.5 cm (CTN4/144)



**GA 078540 B**  
OLDIES  
CARD STAND "バス"  
¥800 : 本体価格  
W3 x D5.5 x H9.5 cm (CTN4/144)



**GA 416 R**  
OLDIES  
CARD STAND "UK CAR"  
¥800 : 本体価格  
W3.5 x D4.5 x H8.6 cm (CTN6/216)

## ペーパーホルダー PAPER HOLDER

OLDIES  
PAPER HOLDER  
¥3,200 : 本体価格 (CTN 8)  
素材:ポリレジン



**GA 485 R**  
RD BUS  
W20 x D15 x H15 cm  
重量 0.9kg



**GA 485 Y**  
YE BUS  
W20 x D15 x H15 cm  
重量 0.9kg



**GA 485 TT**  
TQ BUS  
W20 x D15 x H15 cm  
重量 0.9kg



**GA 492 P**  
PK CAR  
W20 x D15 x H13 cm  
重量 0.8kg



**GA 485 SY**  
SCHOOL BUS  
W20 x D14 x H15 cm  
重量 0.8kg



**GA 485 BR**  
RED CAR  
W20 x D17 x H15 cm  
重量 0.7kg



**GA 289**  
Shelby  
W18 x D16 x H13 cm  
重量 0.9kg



**GK 060**  
Blue  
W41 x D14 x H18.5 cm  
重量 2.0kg



**GK 065**  
Pink  
W43.5 x D14 x H18 cm  
重量 2.2kg



**GK 90852**  
Pickup Truck ORANGE  
W42.5 x D13.5 x H21.5 cm  
重量 2.5kg



**GK 19286**  
CRUISING  
W42 x D13.5 x H19.5 cm  
重量 2.0kg

## カーヘッドシェルフ CAR HEAD SHELF

OLDIES  
CAR HEAD SHELF  
¥7,800 → **¥8,600** : 本体価格 (CTN 4)  
素材:ポリレジン、ガラス

# CLOCK

素材:ポリレジン



**GA 557**  
 OLDIES  
 TABLE CLOCK "RT66"  
 ¥3,400 : 本体価格 (CTN 36)  
 W11 x D10 x H23 cm



**GA 90853**  
 OLDIES  
 TABLE CLOCK "LAS VEGAS"  
 ¥3,800 : 本体価格 (CTN 36)  
 W.13.5 x D.8.5 x H.25.5 cm

# MONEY BANK

素材:ポリレジン



**GA 078526 R**  
 "バイク"  
 ¥1,900 → ¥2,000 : 本体価格  
 W7.5 x D16 x H9 cm (CTN36)



**GA 865 US**  
 "USAバイク"  
 ¥2,800 : 本体価格  
 W23 x D8.5 x H14 cm (CTN12)



**GA 420 OR**  
 "トラックOR"  
 ¥2,800 : 本体価格  
 W18 x D10.5 x H9 cm (CTN12)



**GA 078502 R**  
 "RD BUS"  
 ¥2,800 : 本体価格  
 W10.5 x D15.5 x H10 cm (CTN24)



**GA 406 G**  
 "ジープ"  
 ¥2,400 : 本体価格  
 W16.5 x D11.5 x H10 cm (CTN12)



**GA 413G**  
 "タンク"  
 ¥2,400 : 本体価格  
 W10 x D23(16) x H10 cm (CTN12)



**GA 070414**  
 "電話"  
 ¥2,000 : 本体価格 (CTN24)  
 W15 x D12 x H12 cm



**GA 872** 掛率 35%  
 "PIZZA CAR"  
 ¥3,000 : 本体価格 (CTN18)  
 W10 x D17 x H9 cm



**KSTMB 201513**  
 Andante マネーバンク  
 "リス"  
 ¥6,000 : 本体価格 (CT 12)  
 W 19 x D 12 x H 23 cm



Yellow  
**KSTMB 20154 YE**



Blue  
**KSTMB 20154 BL**

Andante マネーバンク  
 "Bus"  
 ¥4,800 : 本体価格 (CTN 12)  
 W 17 x D 11 x H 12 cm



**KST 191605**  
 Andante マネーバンク  
 "ウインドミル"  
 ¥3,400 : 本体価格 (CTN 6)  
 W20 x D11 x H27cm



**KSTMB 201903**  
 Andante マネーバンク  
 "蓄音機"  
 ¥3,800 : 本体価格 (CT 24)  
 W 11 x D 12 x H 19 cm



**KSTMB 201912 - 1**  
 Andante マネーバンク  
 "蓄音機"  
 ¥4,600 : 本体価格 (CT 12)  
 W 11.5 x D 11 x H 28cm



**KATM B201988**  
 Andante マネーバンク  
 "テレフォンブース"  
 ¥3,800 : 本体価格 (CT 16)  
 W 10.5 x D 10 x H 20 cm



**KSTMB 201912 - 2**  
 Andante マネーバンク  
 "コーヒーロースター"  
 ¥4,600 : 本体価格 (CT 12)  
 W 14.5 x D 14 x H 24 cm

ビンテージバイク

# VINTAGE BIKE

素材:鉄



ビンテージカーシリーズは  
ブリキの置物で販売させていただいております。  
基本的には動かすことを想定はしておりません。



1910 D - 2001  
RED

Good Old "Messenger Bicycle"  
¥2,800 → **¥2,200** : 本体価格  
L16 x D7 x H9.5 cm (CTN 48)



1910 D - 2002  
GREEN



2204 D - 4061  
RED

Good Old "Tricycle"  
¥2,400 : 本体価格  
W.16 x D.7.5 x H.9.5 cm (CTN 48)



2204 D - 4061  
YELLOW



2204 D - 4025  
RED

Good Old "Short Surf Bicycle"  
¥3,200 : 本体価格  
W.22 x D.7.5 x H.13 cm (CTN 24)



2204 D - 4026  
BLUE



1610 A - 8984  
Good Old "Surf Bicycle"  
¥2,800 → **¥3,200** : 本体価格  
L21 x D9.5 x H13 cm (CTN 24)



1904 D - 1359  
Vintage Bike "Scooter ITALY"  
¥3,800 : 本体価格  
L26 x D9.5 x H17.5 cm (CTN 12)



2010 D - 2749  
Vintage Motorcycle "WILD SEVEN BK"  
¥4,000 : 本体価格  
L28 x D10.5 x H17.5 cm (CTN 12)



1204 E - 2971  
Vintage Bike "Old バイク Green"  
¥4,200 → **¥4,800** : 本体価格  
L30 x D7 x H17 cm (CTN 12)



2010 D - 2735  
Vintage Motorcycle "RED FOX"  
¥4,000 → **¥4,800** : 本体価格  
L27.5 x D10 x H15 cm (CTN 12)



2010 D - 2734  
Vintage Motorcycle "SILVER FOX"  
¥4,000 → **¥4,800** : 本体価格  
L27.5 x D10 x H15 cm (CTN 12)



1104 E - 2344  
Vintage Bike "Old バイク"  
¥6,500 → **¥7,400** : 本体価格  
W41 x D14 x H21 cm (CTN 6)



1304 E - 3770  
Vintage Bike "Old バイク"  
¥6,500 → **¥7,600** : 本体価格  
L40 x D12.5 x H27 cm (CTN 6)



0910 E - 1488  
Vintage Bike "Old バイク"  
¥6,800 → **¥7,800** : 本体価格  
L40 x D13 x H24 cm (CTN 6)

ビンテージカー

# VINTAGE CAR

素材:鉄



0410 A - 7138

Vintage Car Mini  
"Surf Truck"

¥2,800 → ¥3,000 : 本体価格  
L17 x D7 x H10.5 cm (CTN 48)



0410 A - 7149

Vintage Car Mini  
"School Bus"

¥2,400 → ¥2,800 : 本体価格  
L16.5 x D8 x H10 cm (CTN 48)



0410 A - 7146

Vintage Car Mini  
"ロンドンバス"

¥2,400 → ¥2,800 : 本体価格  
L16.5 x D5.5 x H8.5 cm (CTN 48)



0410 A - 7150

Vintage Car Mini  
"Army"

¥2,400 → ¥2,600 : 本体価格  
L17 x D7.5 x H8 cm (CTN 48)



2010 E - 8474 SV

Vintage Sports Car "SILVER MGN"

¥5,000 : 本体価格 (CTN 6)  
L28 x D13 x H10 cm



2010 E - 8503

Vintage Car "Racing PLMTH V8"

¥5,000 : 本体価格 (CTN 6)  
L28 x D12 x H8 cm



1910 E - 8086

Vintage Car "Racing 00"

¥5,000 → ¥6,200 : 本体価格 (CTN 6)  
L28 x D11.5 x H10 cm



2110E - 8699

Vintage Sports Car "RED HOT ROD 79"

¥5,500 → ¥6,400 : 本体価格 (CTN 6)  
L32 x D13 x H10 cm



NEW

2204 E - 8826

Vintage Car "Racing MSTG 48"

¥6,400 : 本体価格 (CTN 6)  
W.32 x D.13 x H.9 cm



1304 A - 5890

Vintage Car "Fire Dept"

¥3,200 → ¥3,600 : 本体価格 (CTN 24)  
L22 x D8.5 x H12 cm  
※FIRE DEPT ステッカー 2枚添付



CY 077369

Vintage Car "Truck"

¥4,000 → ¥4,400 : 本体価格 (CTN 12)  
L27 x D11 x H11.5 cm  
※AIR FORCE ステッカー 2枚添付



1104 E - 2460

Good Old "スクールバス CD BOX"

¥5,400 → ¥6,200 : 本体価格 (CTN 6)  
L26.5 x D17 x H17 cm



1904 E - 7831

Vintage Car "Ice Cream Shop"

¥5,300 → ¥6,400 : 本体価格 (CTN 6)  
L29 x D16 x H17 cm



2004 E - 8355

Vintage Car "PIZZA Shop"

¥5,500 → ¥6,400 : 本体価格 (CTN 6)  
L28 x D15.5 x H20 cm



1910 E - 8115

Vintage Car "Hot Dog Shop"

¥5,500 → ¥6,400 : 本体価格 (CTN 6)  
L28 x D15.5 x H20.5 cm

ビンテージカー  
**VINTAGE CAR**

素材:鉄



ヴィンテージカーシリーズはブリキの置物で販売させていただいております。  
 基本的には動かすことを想定はしておりません。



2004 D - 2598  
 RED



2004 D - 2599  
 BLUE



2204 D - 4171  
 YELLOW



2204 D - 4172  
 BLUE

Vintage Car Mini " Trip Bus"  
 ¥2,600 → **¥3,000** : 本体価格  
 L17 x D7.5 x H11 cm (CTN 48)

Vintage Car "Trip Car"  
 ¥4,800 : 本体価格  
 W.26 x D.11 x H.15 cm (CTN 12)



1610 E - 5984  
 Vintage Car "Trailer"  
 ¥4,800 → **¥5,600** : 本体価格  
 L23 x D15 x H13 cm (CTN 12)



1710 E - 6873  
 Vintage Car " Printing Bus "  
 ¥5,400 → **¥6,200** : 本体価格  
 L27 x D10 x H16 cm (CTN 6)



0910 E - 1429  
 Vintage Car " SURF ワゴン "  
 ¥5,400 → **¥6,000** : 本体価格  
 L33 x D13 x H16.5 cm (CTN 6)

# PHOTO FRAME



**NEW** 2204 F - 716  
 Vintage Photo Frame  
**¥4,800** : 本体価格  
 W.25 x D.4.5 x H.20 cm (CTN 24)  
 (写真サイズ) 10 x 13.6cm  
 素材: MDF, 鉄



**NEW** 2204 F - 720  
 Vintage Photo Frame  
**¥4,800** : 本体価格  
 W.25.5 x D.3.5 x H.20 cm (CTN 24)  
 (写真サイズ) 10 x 13.6cm  
 素材: MDF, 鉄



**NEW** 2204 F - 717  
 Vintage Photo Frame  
**¥4,800** : 本体価格  
 W.22 x D.4.5 x H.23 cm (CTN 24)  
 (写真サイズ) 13.6 x 10cm  
 素材: MDF, 鉄



2204E-8930  
 PINK



2204 E - 8930  
 BLUE

Vintage BUS フォトフレーム  
**¥4,200** : 本体価格  
 W.20 x D.10 x H.13.5 cm (CTN 24)  
 (写真サイズ) 4.6 x 5.8cm

サーフボードの部分を立ち上げると  
 フォトフレームになっています。



コイヤーマット  
**COIR MAT**



コイヤードアマット  
 ¥2,400 → **¥2,600** : 本体価格 (ペール:10)  
 W70 x D40 x H1.4 cm  
 素材: ココナッツ

すべてのコイヤーマットの裏面には滑り止めのためのゴムが付いています。



**NEW** CR - 10199



**NEW** CR - 10200



**NEW** CR - 10201



**NEW** CR - 10202



CR - 4060



CR - 2969



CR - 6885



CR - 6886



CR - 9553



CR - 10189



CR - 10190



CR - 10191



CR - 10192



CR - 10193



CR - 10194



CR - 10195



CR - 10196



CR - 10197



CR - 10198

# ANTIQUE METAL EMBOSS PLATE

Antique Metal  
Emboss Plate WIDE  
¥ 680 : 本体価格  
W31 x H15 cm  
(CTN 1/40)  
素材:鉄



Z 1 - 1  
66 CALIFORNIA



Z 1 - 8  
M.R.M.R.



Z 1 - 10  
66 ILLINOIS



Z 1 - 32  
ROUTE 66 MAP



Z 1 - 12  
RT66 2450



Z 1 - 712  
U.S. ROUTE 66



Z 1 - 718  
66 Tire Shop



Z 1 - 184  
RED WGN CALI-1



Z 1 - 717  
Superior GARAGE



Z 1 - 711  
THE MOTHER ROAD



Z 1 - 715  
GARAGE MOTEL



Z 1 - 716  
FILLING STATION

Antique Emboss Metal Plate S  
¥ 700 : 本体価格 (CTN 1/40)  
20 x 30 cm  
素材:鉄



Z 134  
RED WGN BUS



Z 135  
beached



Z 137  
paradise



Z 311  
TO THE SEA



Z - TP 1181  
CAMPER VAN



Z 266  
MUSTANG P-51



Z 269  
F4U CORSAIR



Z 268  
NINE-O-NINE

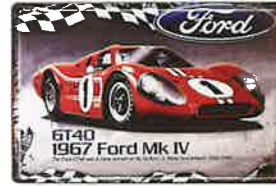

Z - TP 1169  
GT40 1967



Z 310  
66 AMERICAN DREAM



Z 234  
SPEED KING



Z 245  
LAS VEGAS



Z 313  
ROUTE US66 BL



Z 228  
CHICKEN PART



Z 229  
PIG PART

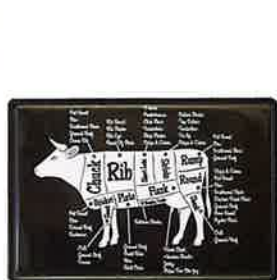

Z 227  
BEEF PART



Z 7  
SHOTS



Z 204  
TYPE OF BEER



Z 15  
CHEERS



Z 168  
surfboards



Z 170  
FREE WIFI

# ANTIQUE METAL EMBOSS PLATE

Antique Emboss Metal Plate S  
 ¥700 : 本体価格 (CTN 1/40)  
 20 x 30 cm  
 素材: 鉄



**Z - TP 3000**  
Stick on Soles



**Z 117**  
HOT REAR ENDS



**Z 123**  
yellow rose



**Z 125**  
MIDNIGHT LACE



**Z 126**  
CASTING COUCH



**Z 263**  
HOLLYWOOD DETECTIVE



**Z 264**  
MILITARY GIRL



**Z 267**  
BABY



**Z 07931**  
Packard 1951



**Z 34**  
escape



**Z 37**  
DETECTIVE STORIES



**Z 235**  
GARAGE GIRL



**Z 236**  
HEART BREAKER



**Z 237**  
READY TO RIDE



**Z 303**  
TRAVEL AMERICA

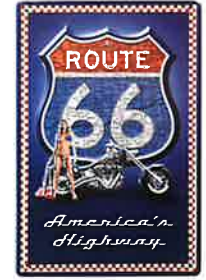

**Z 312**  
AMERICA'S HIGHWAY



**Z - TP 3032**  
American BEAUTY 2



**Z - TP 3036**  
Hot PIN UP



**Z - TP 3038**  
Dad's Garage



**Z 5345**  
FULL SERVICE GARAGE



**Z 7928**  
Daisy's DINER



**Z 8330**  
ALL NEW Route 66



**Z 8376 S**  
PIN-UP



**Z 015719**  
American BEAUTY



**Z 015864**  
CAR WASH



**Z 016311**  
WELCOME TO OUR GARAGE



**Z 016324**  
Always on Call



**Z 016747**  
American Doll



**Z 016771**  
SIDESHOW



**Z 016779**  
GREASE MONKEY GARAGE

# ANTIQUE METAL EMBOSS PLATE

素材:鉄



**HLHT 20219 A**  
LAST STOP  
¥1,200 : 本体価格  
W25 x H33 cm (CTN 24)  
(エンボス加工されていません)



**HLHT 20276**  
AIR FORCE ANGEL  
¥1,200 : 本体価格  
W25 x H33 cm (CTN 24)  
(エンボス加工されていません)



**HLHT 22319 A**  
The Winner is 78  
¥1,200 : 本体価格  
W25 x H33 cm (CTN 24)  
(エンボス加工されていません)



**HLHT 22325 A**  
Lady Luck  
¥1,200 : 本体価格  
W25 x H33 cm (CTN 24)  
(エンボス加工されていません)



**HLHT 21012**  
HOT ROD GIRL  
¥1,500 : 本体価格  
W41 x H27 cm (CTN 24)



**HLHT 23509 C**  
Let's FILL'ER UP  
¥1,680 : 本体価格 (CTN 20)  
W.40 x H.33 cm

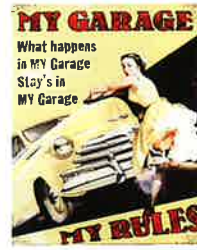

**HLHT 20151**  
MY GARAGE  
MY GARAGE RULES  
¥800 : 本体価格  
W20 x H25 cm (CTN 48)  
(エンボス加工されていません)



**HLHT 20271**  
Garage Rules  
¥1,200 : 本体価格  
W33 x H25 cm (CTN 24)  
(エンボス加工されていません)



**HLHT 22005 A**  
Wanna Fill'er up?  
¥2,000 : 本体価格  
W30 x H50 cm (CTN 20)



**HLHT 22001 A**  
GREASE MONKEY GARAGE  
¥2,000 : 本体価格  
W38 x H40 cm (CTN 12)



**HLHT 22008A**  
Rat Garage  
¥2,200 : 本体価格  
W40 x H40 cm (CTN 20)



**HLHT 21023**  
AMERICAN DREAM  
¥2,400 : 本体価格  
W50 x H45 cm (CTN 12)



**HLHT 22043 A**  
GAS & GO  
¥2,200 : 本体価格  
W32 x H50 cm (CTN 20)



**HLHT 21007**  
LIQUOR ~ GUNS  
¥2,600 : 本体価格 (CTN 12)  
W60 x H47 cm



**HLHT 22070 A**  
That's the Ticket  
¥2,600 : 本体価格  
W40 x H50 cm (CTN 20)



**HLHT 38579**  
JUKE BOX GIRL  
¥2,600 : 本体価格 (CTN 18)  
W37 x H60 cm / 0.7kg



**MP 2018**  
ROUTE 66 GAS  
¥1,800 : 本体価格  
W30 x H34 cm (CT 36)



**MP 22016**  
ROUTE US 66  
¥1,800 : 本体価格  
W32 x H38 cm (CT 36)



**MP 22017**  
ROUTE 66 America's Highway  
¥1,800 : 本体価格  
W32 x H38 cm (CT 36)



**MP 19006**  
66 Last Chance DINER  
¥2,000 : 本体価格  
W33 x H39 cm (CT 24)



**18TG 417 D1N2 - WH**  
WHITE



**18TG 417 D1N2 - BK**  
BLACK



**HLHT 20108**  
ROUTE 66 Sign Map  
¥800 : 本体価格  
W30 x H15 cm (CTN 24)



**HLHT 20150**  
66 MAIN STREET  
¥800 : 本体価格  
W20 x H25 cm (CTN 48)  
(エンボス加工されていません)



**HLHTN 10**  
RT 66 Gas Station  
¥1,200 : 本体価格  
W33 x H25 cm (CTN 24)  
(エンボス加工されていません)

Old New アイアンフック "ROUTE66"  
¥1,300 → ¥1,400 : 本体価格 (CTN 4)  
W18 x D5 x H24.5 cm  
素材: 鉄



**HLHT 38589**  
SERVICE STATION  
¥2,000 : 本体価格  
W58 x H32 cm (CTN 18)



**HLHT 27352**  
BLACK



**HLHT 27352 R**  
WHITE

ROUTE US66  
¥2,000 → ¥2,400 : 本体価格  
W40 x H50 cm (CTN 12) / 0.7kg



**NEW HLHT 33039 D**  
BEEF PART  
¥2,000 : 本体価格 (CTN 20)  
W50 x H30 cm



**NEW HLHT 33038 D**  
PORK PART  
¥2,000 : 本体価格 (CTN 20)  
W50 x H30 cm



**MP 2007**  
CUTS FISH  
¥1,600 : 本体価格  
W40 x H24 cm (CTN 30)



**MP 2008**  
CUTS BEEF  
¥1,600 : 本体価格  
W40 x H24 cm (CTN 30)



**MP 22026**  
CUTS PORK  
¥1,600 : 本体価格  
W40 x H24 cm (CTN 30)



**MP 22027**  
CUTS CHICKEN  
¥1,600 : 本体価格  
W40 x H24 cm (CTN 30)

# ANTIQUE METAL EMBOSS PLATE



**HLHT 20174 A**  
HOT ROD Car  
¥1,200: 本体価格  
W33 x H25 cm (CTN 24)  
(エンボス加工されていません)



**HLHT 20175 A**  
Red Bus  
¥1,200: 本体価格  
W33 x H25 cm (CTN 24)  
(エンボス加工されていません)



**MP 22022**  
AMERICAN DINER  
¥1,400: 本体価格  
W33 x H25 cm (CT 36)



**MP 22002**  
LEGENDARY  
¥1,800: 本体価格  
W30 x H40 cm (CTN 24)

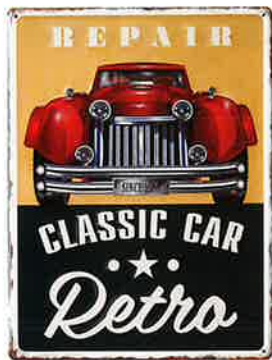

**MP 22003**  
CLASSIC CAR RETRO  
¥1,800: 本体価格  
W30 x H40 cm (CTN 24)

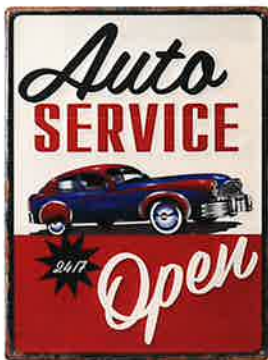

**MP 22004**  
AUTO SERVICE  
¥1,800: 本体価格  
W30 x H40 cm (CTN 24)



**MP 22007**  
CUSTOM MOTORCYCLE  
¥1,800: 本体価格  
W30 x H40 cm (CTN 24)



**MP 22008**  
REPAIR & CAR WASH  
¥1,800: 本体価格  
W30 x H40 cm (CTN 24)



**MP 22009**  
GAS & OIL  
¥1,800: 本体価格  
W30 x H40 cm (CTN 24)



**MP 22011**  
Café Racer  
¥1,400: 本体価格  
Φ30 cm (CT 36)



**NEW** **HLHT 23333 C**  
Racing Cars Riders  
¥1,400: 本体価格  
Φ35 cm (CTN 20)



**NEW** **HLHT 23348 C**  
SPEED SHOP  
¥1,400: 本体価格  
Φ35 cm (CTN 20)



**NEW** **HLHT 23504 C**  
BAKERSFIELD  
¥1,600: 本体価格  
W32 x H40 cm (CTN 20)



**NEW** **HLHT 33106 D**  
Route 66  
¥1,600: 本体価格  
W45 x H25 cm (CTN 12)



**NEW** **HLHT 33107 D**  
Mind if I SMOKE  
¥2,000: 本体価格  
W40 x H40 cm (CTN 12)



**NEW** **HLHT 23505 C**  
Cruz in TIRE SHOP  
¥2,400: 本体価格  
W45 x H42 cm (CTN 12)

# ANTIQUE METAL EMBOSS PLATE



**MP 22020**  
GASOLINE STATION  
¥900 : 本体価格  
W15.5 x H33.5cm (CTN 48)



**MP 22010**  
GARAGE MY TOOLS  
MY RULES  
¥1,400 : 本体価格  
W40 x H22 cm (CT 36)



**MP22036**  
AUTO MUFFLERS  
QUALITY  
¥1,400 : 本体価格  
W30 x H30 cm (CT 36)



**MP 2017**  
GASOLINE 24 HOUR  
SINCE 1976 NEXT 100 MILES  
¥1,600 : 本体価格  
W30 x H27 cm (CT 36)



**MP 22018**  
GARAGE Since 1952  
FULL SERVICE AUTO REPAIR  
¥1,800 : 本体価格  
W32 x H38 cm (CT 36)



**HLHT 21052**  
DAD'S HOT ROD GARAGE  
¥1,000 : 本体価格  
W15 x H35 cm (CTN 24)



**HLHT 38563**  
GARAGE PLUG  
OPEN 24 HOURS  
DAD'S GARAGE  
¥1,200 : 本体価格  
W20 x H50 cm (CTN 24)



**HLX 19306 A**  
STAYS IN THE GARAGE  
WHAT HAPPENS IN THE GARAGE  
Stays in the Garage!  
¥1,600 : 本体価格  
W35 x H45 cm (CTN 24)



**HLHT 22013 CR**  
NO TOOLS  
Sorry...  
NO TOOLS BORROWING ALLOWED  
¥1,800 : 本体価格  
W30 x H45 cm (CTN 20)



**HLHT 22027 A**  
Get Your Kicks  
ROUTE US 66  
¥1,800 : 本体価格  
W25 x H50 cm (CTN 20)



**HLHT 22038 A**  
HOT ROD  
MOTOR CYCLE  
AMERICAN LEGEND  
¥1,800 : 本体価格  
W30 x H45 cm (CTN 20)



**HLHT 23503 C**  
Ocean View GARAGE  
NEW  
¥1,200 : 本体価格  
W45 x H20 cm (CTN 24)

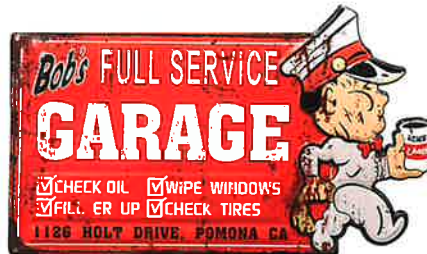

**HLHT 18596**  
BOB'S GARAGE  
Bob's FULL SERVICE GARAGE  
CHECK OIL WIPER WINDOWS  
FILLER UP CHECK TIRES  
1126 HOLT DRIVE, POMONA CA  
¥2,000 : 本体価格  
W50 x H30 cm (CTN 18)



**HLHT 18590**  
DAD'S GARAGE 1  
IF I CAN'T FIX IT, IT AIN'T BROKE  
¥2,400 → ¥2,800 : 本体価格  
W60 x H34 cm (CTN 18)



**HLHT 23507 C**  
Nash SERVICE PARTS  
NEW  
¥1,800 : 本体価格  
W40 x H36 cm (CTN 20)



**HLHT 21022**  
GAS TANK  
PREMIUM GAS  
NEXT GAS POINT IN 125 MILES  
STOP  
¥2,200 : 本体価格  
W35 x H49 cm (CTN 12)



**HLHT 33126 D**  
BETTIE'S GARAGE  
NEW  
¥2,200 : 本体価格  
W33 x H50 cm (CTN 12)

# ANTIQUE METAL EMBOSS PLATE



**MP 22019**  
CANARY ISLANDS  
¥1,100 : 本体価格  
W20 x H25 cm (CT 48)



**MP 2013**  
MALIBU BEACH  
¥1,400 : 本体価格  
W30 x H30 cm (CT 36)

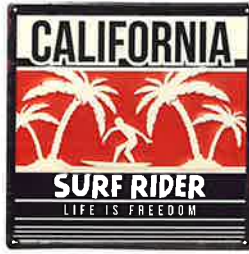

**MP 19014**  
CALIFORNIA Surf Rider  
¥1,400 : 本体価格  
W30 x H30 cm (CT 36)



**MP 19015**  
THE PERFECT WAVE  
¥1,400 : 本体価格  
Φ30 cm (CT 24)



**MP 19016**  
ANOTHER DAY IN PARADISE  
¥1,400 : 本体価格  
Φ30 cm (CT 24)



**MP 19018**  
ALOHA SPIRIT  
¥1,400 : 本体価格  
W26 x H30 cm (CT 48)



**MP 19008**  
Best Surfer  
¥2,000 : 本体価格  
W33 x H39 cm (CT 24)



**MP 2011**  
Sunshine Beach  
¥2,000 : 本体価格  
W33 x H39 cm (CT 24)



**MP 2012**  
BEACH PARTY  
¥2,000 : 本体価格  
W33 x H39 cm (CT 24)

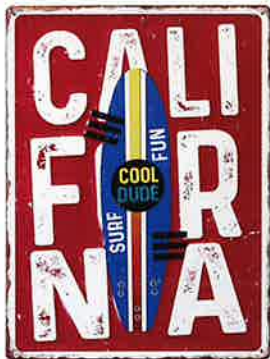

**MP 22001**  
CALIFORNIA  
¥1,800 : 本体価格  
W30 x H40 cm (CTN 24)



**MP 22005**  
SUMMER TIME HAWAII  
¥1,800 : 本体価格  
W30 x H40 cm (CTN 24)



**MP 2009**  
HAPPY PLACE Beach  
¥1,800 : 本体価格  
W30 x H40 cm (CTN 24)



**MP 19010**  
HAPPY SUMMER HOLIDAY  
¥1,600 : 本体価格  
W30 x H40 cm (CT 24)



**MP 16022**  
Dream  
¥1,800 : 本体価格  
W30 x H40 cm (CTN 24)

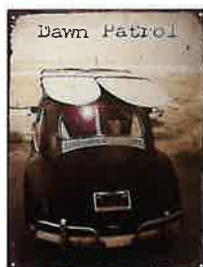

**HTML 33377 D**  
Dawn Patrol  
¥1,200 : 本体価格  
W25 x H33 cm (CT 24)



**HTML 23506 C**  
SURFIN' AT SUNSET  
¥1,680 : 本体価格  
W45 x H29 cm (CTN 20)



**HTML 22049 A**  
SURFING BTL  
¥1,800 : 本体価格  
W50 x H25 cm (CTN 20)



# ANTIQUE METAL EMBOSS PLATE



**MP 2001**  
Never Quit & Play Hard  
¥1,600 : 本体価格  
W40 x H38 cm (CT 24)



**NEW** **MP 22037**  
TAKE A HIKE (Yellow)  
¥1,400 : 本体価格  
W27 x H18 cm (CTN 48)



**NEW** **MP 22038**  
TAKE A HIKE (Khaki)  
¥1,400 : 本体価格  
W27 x H18 cm (CTN 48)



**NEW** **MP 22039**  
TAKE A HIKE (Red)  
¥1,400 : 本体価格  
W27 x H18 cm (CTN 48)



**NEW** **MP 23002**  
GET OUT SIDE  
¥2,000 : 本体価格  
W37 x H40 cm (CT 24)



**MP 22012**  
CAMPING CLUB  
¥1,400 : 本体価格  
W30 x H29 cm (CT 36)



**MP 22014**  
CAMPING  
¥1,400 : 本体価格  
W30 x H29 cm (CT 36)



**NEW** **MP 23001**  
CAMPING CREW  
¥1,400 : 本体価格  
W30 x H30 cm (CT 36)



**NEW** **MP 23003**  
ADVENTURE CAMPING CLUB  
¥1,800 : 本体価格  
W37 x H33 cm (CT 24)



**NEW** **MP 22032**  
CAMPING MAKES BETTER  
¥2,000 : 本体価格  
W30 x H40 cm (CT 24)



**NEW** **MP 22033**  
CAMPING MARSHMALLOWS  
¥2,000 : 本体価格  
W30 x H40 cm (CT 24)



**NEW** **MP 22034**  
SUMMER CAMP 1978  
¥2,000 : 本体価格  
W28 x H40 cm (CT 24)



**NEW** **MP 22035**  
SUMMER CAMPING ESTD 1978  
¥2,000 : 本体価格  
W32 x H40 cm (CT 36)



**NEW** **MP 22040**  
LANTERN CAMP AREA  
¥2,200 : 本体価格  
W35 x H40 cm (CT 24)



**MP 22028**  
CAMPING SITE  
¥2,000 : 本体価格  
W40 x H30 cm (CT 24)



**MP 22029**  
SET YOUR TENT  
¥2,000 : 本体価格  
W40 x H30 cm (CT 24)



**MP 22030**  
CAMPING ADVENTURE  
¥2,000 : 本体価格  
W40 x H30 cm (CT 24)



**MP 22031**  
SUMMER CAMP  
¥2,000 : 本体価格  
W40 x H30 cm (CT 24)



**MP 2014**  
Happy Junk Set  
¥1,400 : 本体価格  
W30 x H27 cm (CTN 36)



**MP 22025**  
Mr. Pizza  
¥1,400 : 本体価格  
W28.5 x H30.5 cm (CTN 36)



**MP 2015**  
Docono Pizza  
¥1,400 : 本体価格  
W35 x H31 cm (CTN 36)



**MP 2016**  
Hot Chili Pizza  
¥1,600 : 本体価格  
W22 x H38 cm (CTN 36)



**MP 2005**  
Hot Burgers  
¥1,200 : 本体価格  
W28 x H30 cm (CTN 48)



**MP 22023**  
Tasty Hamburger  
¥1,200 : 本体価格  
W28.5 x H25.5 cm (CTN 36)



**MP 22021**  
Happy Junk Set Large  
¥2,000 : 本体価格  
W50 x H30cm (CTN 24)



**HLHT 20002 B**  
Eat PIZZA  
¥1,000 : 本体価格  
W19 x H20 cm (CTN 48)



**HLHT 20003 B**  
Perfect PIZZA  
¥1,000 : 本体価格  
W15 x H20 cm (CTN 48)



**HLHT 20001 B**  
Real Double Cheese Burger  
¥1,200 : 本体価格  
W21 x H23 cm (CTN 48)



**HLHT 119244**  
BURGERS  
¥1,600 : 本体価格  
W40 x H31 cm (CTN 24)



**HLHT 22055 A**  
BIG BURGERS  
¥2,200 : 本体価格  
W40 x H40 cm (CTN 20)



**HLHT 22059 A**  
Relish the flavor  
¥2,200 : 本体価格  
W40 x H40 cm (CTN 20)



**HLHT 20005 B**  
JUNK Food  
¥2,600 : 本体価格  
W50 x H40 cm (CTN 12)



**NEW** **HLHT 23481 C**  
DINER FOOD  
¥1,800 : 本体価格  
W.36 x H.40 cm (CTN 20)



**NEW** **HLHT 23484 C**  
DINER Eat and get Gas  
¥2,000 : 本体価格  
W.50 x H.30 cm (CTN 20)



**HLHT 22057 A**  
FRANK'S HOT DOGS  
¥2,600 : 本体価格  
W50 x H40 cm (CTN 20)



MP 22015

COLD BEER HERE

¥1,200 : 本体価格  
W21 x H30 cm (CTN 48)



MP 22013

Party NEW TASTE

¥1,200 : 本体価格  
W20 x H40 cm (CTN 36)



MP 19017

TROPICAL Drinks

¥1,400 : 本体価格  
W30 x H23 cm (CTN 48)



MP 19019

SANTA MONICA Beach

¥1,200 : 本体価格  
W17 x H37 cm (CTN 48)



MP 2003

Pineapple Summer

¥1,400 : 本体価格  
W21 x H37 cm (CTN 48)



MP 2006

Lemon Lemonade

¥1,400 : 本体価格  
W26 x H34 cm (CTN 48)



NEW

HLHT 33259 D

POOPS BREAKFAST

¥900 : 本体価格

W40 x H18 cm (CTN 48)  
(エンボス加工されていません)



NEW

HLHT 33236 D

On the Menu

¥900 : 本体価格

W36 x H13 cm (CTN 48)  
(エンボス加工されていません)



NEW

HLHT 33424 D

TYPES OF COFFEE DRINKS

¥1,200 : 本体価格

W25 x H33 cm (CTN 20)  
(エンボス加工されていません)



HLHT 20279

UNISEX TOILET

¥1,200 : 本体価格

W25 x H33 cm (CTN 24)  
(エンボス加工されていません)



NEW

HLHT 33305 D

HOME BAR

¥900 : 本体価格

W25 x H20 cm (CTN 48)  
(エンボス加工されていません)



NEW

HLHT 33301 D

THE SHITSHOW

¥900 : 本体価格

W25 x H20 cm (CTN 48)  
(エンボス加工されていません)



NEW

HLHT 33334 D

WE HATE OUR JOBS

¥900 : 本体価格

W20 x H25 cm (CTN 48)  
(エンボス加工されていません)



NEW

HLHT 33108 D

Retro DINER

¥1,200 : 本体価格  
W45 x H20 cm (CTN 20)



NEW

HLHT 33116 D

Ice Cold BEER

¥1,200 : 本体価格

W18 x H40 cm (CTN 20)



NEW

HLHT 33117 D

HAPPY HOUR

¥1,200 : 本体価格

W40 x H18 cm (CTN 20)



HLX 19431 A

WELCOME ARROW

¥1,400 : 本体価格

W59 x H20 cm (CTN 24)



NEW

LCMP 001

DRINK BEER

¥3,000 : 本体価格

W30 x H37.5 cm (CTN 10)

文字・影はレーザー  
カットされています。



MP 22006

COCKTAIL PARTY

¥1,800 : 本体価格

W30 x H40 cm (CTN 24)



NEW

HLHT 23471 C

ICE COLD Beer

¥1,600 : 本体価格

W30 x H40 cm (CTN 20)



NEW

HLHT 33103 D

HALF MOON BAR & RESTAURANT

¥1,800 : 本体価格

W45 x H30 cm (CTN 20)



NEW

HLHT 23486 C

Coffee HOUSE

¥2,000 : 本体価格

W40 x H40 cm (CTN 20)

# Ceramic Lantern & planter

セラミックランタン



## LANTERN

※LED キャンドルをご使用ください。背面に LED キャンドルを入れる穴があります。  
 キャンドルを使用し破損・事故等が起きても一切の責任を負えませんのでご了承ください。

¥2,000 : 本体価格



SE 13470  
 W9 x D8.5 x H14cm  
 (CTN 24)



SE 11031 - GT  
 W9 x D8 x H12.5cm  
 (CTN 36)



SE 11029 - GT  
 W9.5 x D7 x H12.5cm  
 (CTN 36)



SE 14389  
 W10.5 x D7.5 x H15cm  
 (CTN 24)

¥2,600 : 本体価格



SE 14403  
 W12.5 x D8 x H19cm  
 (CTN 18)



SE 14912  
 W12 x D9 x H19.5cm  
 (CTN 18)

¥2,200 : 本体価格



SE 11028 - GT  
 W10 x D6.5 x H13cm  
 (CTN 36)



SE 13461  
 W11 x D8 x H16cm  
 (CTN 24)



SE 13381  
 W9 x D8.5 x H17.5cm  
 (CTN 24)



SE 14404  
 W10 x D8 x H18.5cm  
 (CTN 24)

¥2,800 : 本体価格



SE 14402  
 W13 x D8 x H20cm  
 (CTN 18)



SE 14405  
 W13.5 x D8 x H18.5cm  
 (CTN 18)

¥2,400 : 本体価格



SE 14387  
 W12.5 x D8.5 x H18cm  
 (CTN 18)



SE 14388  
 W12 x D9 x H18cm  
 (CTN 18)



SE 13386  
 W11 x D7.5 x H19cm  
 (CTN 18)



SE 13387  
 W18.5 x D8 x H13cm  
 (CTN 18)

¥3,000 : 本体価格



SE 13591  
 W19.5 x D9 x H18cm  
 (CT 12)

## PLATE

Ceramic Plate クジラ

¥1,800 : 本体価格 (CTN 24)  
 W.23.5 x D.14 x H.2.5cm



SE 12230-GN  
 グリーン

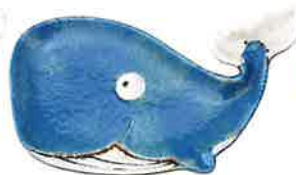

SE 12230-TBL  
 ターコイズブルー

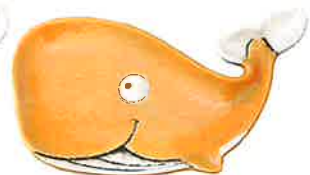

SE 12230-YE  
 イエロー



ヴィンテージランプ

# Vintage Lamp

ヴィンテージペンダントランプ



● Light Blue



● Khaki



● Yellow



● Orange



● Red

P 4027

Vintage Pendant Lamp P4027

¥9,800 : 本体価格 (CTN 1)

Φ46 x H29 cm

電球: 4WフィラメントLED 電球

(AMBER色) 1ヶ付

コード 65 cm

素材: 鉄

# AMERICAN CLASSIC

アメリカンクラシック

American Classic  
Container Tissue Box

¥4,800 +税 (CT 8)

W25.5 x D.14 x H.11 cm

素材: 鉄

中に入れられる箱のサイズ  
W.24.5 x D.13.3 x H.9 cm

※大きなサイズのティッシュケース  
・エアリアル 資沢保湿はびったりなサイズ。  
・ネピア 鼻セレブは入れるのに少しコツが  
いりますが入ります。



ティッシュだけでなく、リモコンやマスクなどの収納などにも。



ORANGE  
GB 21653 GAK - OR



GREEN  
GB 21655 GAK - GR



YELLOW  
GB 21653 GAK - YL



BLUE  
GB 21654 GAK - BL



RED  
GB 21653 GAK - RD

# AMERICAN CLASSIC

LEDサインは単4電池2本使用します。



GB 22315 GAK  
"ROUTE US 66"



GB 22317 GAK  
"GAS STATION"



GB 22320 GAK  
"ROUTE 66 Motorcycle"



**NEW** GB 60805  
American Classic LED Sign  
HOT DOGS  
¥5,000 +税 (CT:8)  
W38 x D5 x H25 cm  
素材: 鉄, 紙



**NEW** GB 60811  
American Classic LED Sign  
FRESH BEER  
¥5,000 +税 (CT:8)  
W26 x D5 x H37 cm  
素材: 鉄, 紙

American Classic LED Sign  
¥4,800 +税 (CT:8)  
W30 x D4.5 x H30 cm  
素材: 鉄, 紙



**NEW** GB 60806  
American Classic LED Sign  
BURGERS  
¥5,600 +税 (CT:8)  
W38 x D5 x H33 cm  
素材: 鉄, 紙



**NEW** GB 76050  
American Classic LED Sign  
BURGERS & FRIES  
¥6,800 +税 (CT:6)  
W46 x D5 x H46.5 cm  
素材: 鉄, 紙

American Classic LED Sign  
¥7,200 +税 (CT:6)  
W36 x D4.8 x H53 cm  
素材: 鉄, 紙



GB 22304 GAK  
"ROUTE66"



GB 22305 GAK  
"OPEN"



GB 22300  
American Classic LED Sign  
"BARBER SHOP"  
¥7,000 +税 (CT:4)  
W15.8 x D.6 x H.60 cm  
素材: 鉄, 紙



GB 22302  
American Classic LED Sign  
"GARAGE"  
¥7,400 +税 (CT:4)  
W15.8 x D.6 x H.60 cm  
素材: 鉄, 紙



GB 22303  
American Classic LED Sign  
"Full Service Station"  
¥7,800 +税 (CT:4)  
W22 x D.6 x H.61 cm  
素材: 鉄, 紙



GB 87001  
RED



GB 87002  
WHITE

NEW

American Classic  
Metal Table Calendar TODAY IS  
¥5,200 : 本体価格 (CTN 24)  
W43 x D3.5 x H27 cm  
素材:鉄、塩ビ



GB 76906  
DANGER MINEFIELD



GB 76907  
MAN CAVE



GB 76904  
TOOL RULES

NEW

American Classic Tin Plaque  
¥1,200 : 本体価格 (CTN 24)  
W35 x H30 cm / W30 x H35 cm  
素材:鉄



GBP 76495  
STOP



GBP 76497  
KEEP OUT



GBP 76492  
NO SMOKING

American Classic Tin Plaque  
¥1,200 → ¥1,400 : 本体価格 (CTN 24)  
W40 x H35 cm  
素材:鉄



GB 91520 GAK  
American Classic  
Wall Plaque "WIFI"  
¥2,000 → ¥2,200 : 本体価格 (CTN 12)  
φ34 x D1 cm  
素材:圧縮木材,メラミン



GB 88573  
American Classic  
Wall Plaque "COFFEE"  
¥3,400 → ¥3,600 : 本体価格 (CTN 12)  
W60 x D2 x H20 cm / 1 kg  
素材:圧縮木材,鉄(亜鉛メッキ),珪



DG 579 KEN 3  
WHITE



DG 579 AP 2  
BLACK

Old New Plate "WELCOME"  
¥1,680 → ¥2,000 : 本体価格 (CTN 8)  
W46 x D1.5 x H15.5 cm  
素材:MDF



18 MG 143 M 6 N  
Old New "Wooden Surf Shelf 5"  
¥12,800 → ¥14,000 : 本体価格 (CTN 2)  
W31 x D15 x H96.5 cm  
素材:圧縮木材,鉄

# Antique

アンティークウッドボード

# Wood board



WB 2001  
Diner 66

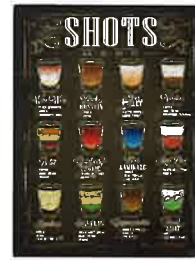

WB 2002  
SHOTS



WB 19002  
HAMBURGER



WB 22001  
BEST IN TOWN BURGER



WB 22002  
American Diner 66

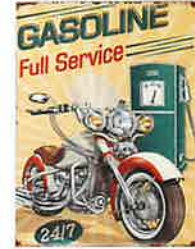

WB 22003  
GASOLINE Full Service



WB 22004  
Whiskey is a Good Idea

Wood Board

¥1,000 : 本体価格 (CTN 1/16)

W40 x D1 x H30 cm / W30 x D1 x H40 cm

素材: 圧縮木材



WB 16001  
Pacific Coast



WB 16007  
On Beach



WB 22012  
SURF BEACH



WB 22013  
SHARK ATTACK

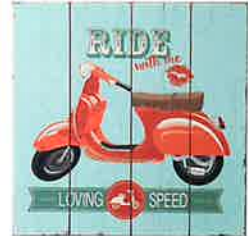

WB 22014  
RIDE A SCOOTER

Wood Board "スクエア"

¥2,000 : 本体価格 (CTN 1/8)

W40 x D2 x H40 cm

素材: 圧縮木材



WB 16017  
Wild and Free



WB 16018  
Can't touch this



NEW WB 23001  
WHISKEY BAR



NEW WB 23002  
THE BEST BEER IS AN OPEN



NEW WB 23003  
GOOD FRIENDS GREAT BEER



WB 22010  
HOT BEER



WB 22011  
DON'T PANIC

Wood Board Frame

¥1,800 : 本体価格 (CTN 1/12)

W50 x D1 x H35 cm

素材: 圧縮木材



NEW WBGV 23006  
BEER GARDEN



NEW WBGV 23007  
HELLO Beer

Wood Board Frame

¥2,000 : 本体価格 (CTN 1/12)

W30 x D2 x H40 cm

素材: 圧縮木材

Wood Board Frame

¥2,000 : 本体価格 (CTN 1/12)

W50 x D1 x H35 cm

素材: 圧縮木材、プリキ



# Antique Wood board

アンティークウッドボード



WB 22005  
SURFING TOGETHER



WB 22006  
SURF MORE



WB 22007  
SHORE SHACK



WB 2006  
SURFERS ONLY



WB 16015  
Wood Board Frame  
Paradise Beach  
¥2,400 : 本体価格 (CTN 1/12)  
W40 x D2 x H60 cm  
素材:圧縮木材

Wood Board "レクト"  
¥2,000 : 本体価格 (CTN 1/8)  
W40 x D2 x H60 cm / 1.8kg  
素材:圧縮木材、麻紐



NEW WB 23006  
LAND OF THE FREE



NEW WB 23007  
PROUD TO BE AMERICAN



WB 22008  
PINEAPPLE



WB 22009  
CACTUS



NEW WBSW 23002  
INDEPENDENCE DAY July 4th  
¥3,400 : 本体価格 (CTN 1/12)  
W40 x D2 x H60 cm  
素材:無垢材(もみの木)

Wood Board "レクト"  
¥2,200 : 本体価格 (CTN 1/8)  
W40 x D2 x H60 cm / 1.8kg  
素材:圧縮木材、麻紐

Wood Board Frame  
¥2,400 : 本体価格 (CTN 1/12)  
W40 x D2.2 x H60 cm  
素材:圧縮木材

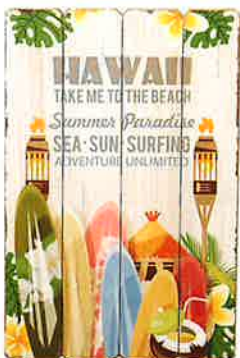

WB 2008  
HAWAII to the Beach



NEW WB 23007 AV  
ADVENTURE

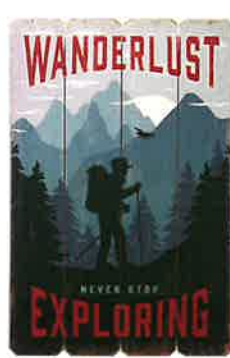

NEW WB 23008  
WANDERLUST EXPLORING

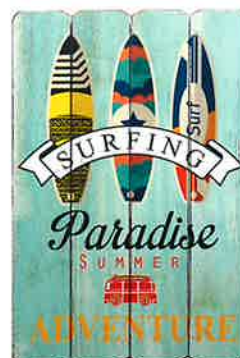

WB 16010  
Adventure



WB 16011  
Hawaii Paradise

Wood Board "レクト"  
¥2,000 : 本体価格 (CTN 1/8)  
W40 x D2 x H60 cm / 1.7 kg  
素材:圧縮木材

# OPEN & CLOSED



**HLHT 20039 B**  
Antique Metal Plate "OPEN NEON TUBE"  
¥1,800 : 本体価格  
W50 x H28 cm (CTN 12)  
素材: 鉄



**65 TH 3271**  
Old New  
Both プレート "Open & Closed II"  
¥1,600 → ¥1,800 : 本体価格 (CTN 12)  
W34.5 x H25 cm  
素材: 鉄



**DG 597 AP 1**  
Old New  
Both Plate "OPEN & CLOSED"  
¥1,600 → ¥1,800 : 本体価格  
W25 x D1.5 x H20 cm (CTN 48)  
素材: 圧縮木材



**16 TH 091 D 1 N**  
Old New  
Both ハンドサイン "OPEN & CLOSED"  
¥1,600 → ¥2,000 : 本体価格 (CTN 12)  
W36 x D5.5 x H21 cm  
素材: 鉄



**152 C 500116 - 2**  
Old New  
Both プレートアロー "Open & Closed"  
¥2,000 : 本体価格  
W62 x D1.5 x H16 cm (CTN 6)  
素材: 圧縮木材



**GB 91514 GAK**  
American Classic  
Wall Plate "OPEN & CLOSED 1"  
¥2,200 : 本体価格  
W30 x D1 x H17 cm (CTN 24)  
素材: 圧縮木材, 麻紐



**GB 20353 AK**  
American Classic  
OPEN & CLOSED Revolver Table Stand  
¥2,300 → ¥2,400 : 本体価格 (CTN 12)  
W30 x D21 x H10.5 cm  
素材: 鉄



**GB 91516 GAK**  
American Classic  
Wall Plate "OPEN & CLOSED 2"  
¥2,600 : 本体価格  
W30 x D1 x H20 cm (CTN 24)  
素材: 圧縮木材, 麻紐



**13 BG 078 A9R 1**  
Old New  
Both Plate "OPEN & CLOSED" L  
¥3,800 → ¥4,000 : 本体価格  
W40 x D2.5 x H24 cm (CTN 12)  
素材: 圧縮木材



**A 1019**  
Man Double Sides Plaque "OPEN & CLOSED"  
¥6,000 → ¥6,800 : 本体価格  
W31 x D6 x H23 cm (CTN 12)  
素材: ポリレジン

# OPEN & CLOSED



1504 A - 7782

OPEN & CLOSED プラッケー  
"Bike"

¥2,400 → **¥2,800** : 本体価格  
W17 x D4 x H20 cm (CTN 24)  
素材: 鉄、圧縮木材  
※裏面はCLOSEDになっています。



2004 D - 2711

OPEN & CLOSED プラッケー  
"RED BUS"

¥3,400 : 本体価格  
W25.5 x D3.5 x H33 cm (CTN 24)  
素材: 鉄  
※裏面はCLOSEDになっています。



2004 D - 2714

OPEN & CLOSED プラッケー  
"CAMPER"

¥3,400 : 本体価格  
W25 x D2.5 x H38 cm (CTN 24)  
素材: 鉄  
※裏面はCLOSEDになっています。



1610 A - 9227

OPEN & CLOSED プラッケー  
"BL Bus"

¥3,400 → **¥3,800** : 本体価格  
W25 x D4 x H27 cm (CTN 24)  
素材: 鉄、圧縮木材  
※裏面はCLOSEDになっています。



1504 A - 7788

Welcome プラッケー  
"RD Bus"

¥3,400 → **¥3,800** : 本体価格  
W27 x D3 x H32 cm  
素材: 鉄、圧縮木材



CV 21 - 003

Covent Iron "Open KEY"

¥1,200 : 本体価格  
W24.5 x D 0.5 x H10.5 cm (CTN 6/36)  
素材: 鉄



CV 19 - 001

Covent Iron  
OPEN & CLOSE OC1

¥1,800 : 本体価格  
W16 x D6.5 x H11.5 cm (CTN 2/16)  
素材: 鉄



CV 19 - 002

Covent Iron  
OPEN & CLOSE OC2

¥2,200 : 本体価格  
W21 x D5.3 x H9 cm (CTN 16)  
素材: 鉄



13 TW 213 A 1 F

Old New  
Both Stand "OPEN&CLOSED"  
¥12,000 → **¥13,000** : 本体価格  
W33.5 x D19.5 x H103.5 cm (CTN 1)  
素材: 鉄、紙 (プリント)

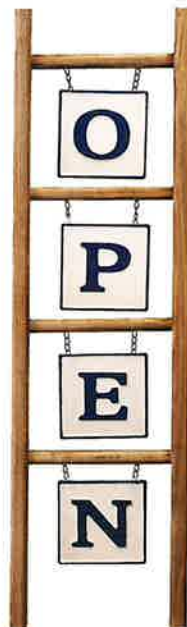

Y 1810 S 395

Wood & Metal Sign "OPEN"

¥4,200 : 本体価格  
W25.5 x D2.7 x H89 cm (CTN 6)  
素材: 鉄、木材  
※OPEN はそれぞれスイングします。



GB 91518

American Classic  
Open & Closed Foldable Stand

¥4,000 → **¥4,400** : 本体価格  
W33 x D4 x H48 cm (CTN 8)  
素材: 圧縮木材

# アンティーククロック Antique Clock

全て単三電池1本使用します。添付はしていませんのでご注意ください。



EA 180146  
GAK - YL  
ROUTE 66 YL



EA 180148  
GAK - BK  
GULF BK



EA 180149  
GAK - BL  
GS SERVICE BL



EA 180150  
GAK - RD  
TEXACO RD

Gas Pump Table Clock  
¥3,000 → ¥3,800 : 本体価格  
W13 x D7.5 x H35 cm (CTN 12)  
素材: 鉄



**NEW**  
C 2083  
Gas Pump Table Clock  
GASOLINE HISTORIC ROUTE66  
¥4,200 : 本体価格  
W12 x D9.5 x H39.5 cm (CTN 4)  
素材: 鉄



**NEW**  
C 2085  
Gas Pump Table Clock  
WELCOME HISTORIC ROUTE66  
¥4,200 : 本体価格  
W12 x D10 x H35 cm (CTN 4)  
素材: 鉄



**NEW**  
EA 21966  
Gas Pump Table Clock  
WELCOME MIDPOINT ROUTE66  
¥4,800 : 本体価格  
W13 x D13 x H36 cm (CTN 4)  
素材: 鉄



PSC 110 B  
BLACK



PSC 110 AB  
ANTIQUE BLUE

PRESTIGE CLOCK  
" KENSINGTON STATION "  
¥2,000 : 本体価格 (CTN 24)  
Φ21 x D5 cm  
素材: 鉄, プラスチック



JP 938 AP 302  
Black



JP 444 G 45  
White

Rejection Cafe Clock " ROUTE66 "  
¥2,800 → ¥3,000 : 本体価格 (CTN 12)  
Φ33.5 x D4 cm  
素材: 圧縮木材



HLCQ 1471  
Antique Tire Clock " RT66 "  
¥4,800 : 本体価格 (CTN 6)  
Φ40 x D6 cm / 1.6kg  
素材: 鉄、ガラス



HW 20A 111  
Best HAMBURGER in Town



HW 21 A 0097  
No Parking Police Girl



HW 20A 005  
66 National Historic Highway



HW 20A 048  
ROUTE 66 End of the Trail

Antique MDF Clock  
¥1,400 : 本体価格 (CTN 24)  
Φ34 x D3.5 cm  
素材: 圧縮木材



MC 22001  
GARAGE



MC 22002  
ROUTE66

Antique Metal Clock  
¥3,000 : 本体価格 (CTN 8)  
Φ40 x D2 cm  
素材: 鉄



HLCQ 5424  
US Route66



HLCQ 4916  
NUMBER PLATE

Antique Emboss Clock  
¥3,000 → ¥3,200 : 本体価格  
Φ40 x D3 cm (CTN 12)  
素材: 鉄



**HW 21 A 0203**  
Antique Emboss Diecut Clock  
"Hot Rod Motor Club"  
¥2,800 : 本体価格 (CTN 12)  
W40 x D3.5 x H40 cm  
素材: 鉄



**HW 21 A 0205**  
Antique Emboss Diecut Clock  
"ROUTE 66 Sexy Girl"  
¥2,800 : 本体価格 (CTN 12)  
W40 x D3.5 x H40 cm  
素材: 鉄



**HW 21 A 0204**  
Antique Emboss Diecut Clock  
"TRIXIE'S Hot Rod Girl"  
¥3,200 : 本体価格 (CTN 8)  
W44 x D3.5 x H39 cm  
素材: 鉄



**DB 026 BK 2**  
Rejection Cafeクロック  
"Strawberry"  
¥5,200 → ¥6,000 : 本体価格 (CTN 4)  
W36.5 x D4 x H55.5 cm  
素材: 圧縮木材



**BTWC 19001**  
BEER



**BTWC 19002**  
WHISKEY

Barrel Top Wall Clock  
¥5,300 → ¥6,000 : 本体価格 (CTN 1/6)  
Φ40 x D8 cm  
素材: 木材, 鉄  
※文字盤はプリントです。



**5A 064 - 2V**  
YELLOW



**5A 064 - 2V2K**  
BRONZE



**5A 064 - 2V4**  
SILVER

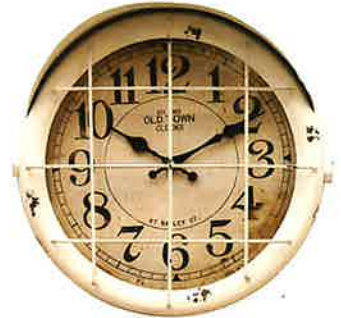

**5A 064 - 1**  
WHITE

SUBMARINE  
¥6,400 → ¥6,800 : 本体価格  
W36 x D15 x H36 cm (CTN 1/2)  
素材: 鉄, ガラス



**3A 359**  
Antique Clock "Number Plate"  
¥8,000 → ¥8,600 : 本体価格  
Φ58 x D5 cm (CTN 2)  
素材: 鉄



**3A 311**  
Antique Clock "Route66"  
¥8,600 → ¥9,200 : 本体価格  
Φ60 x D3 cm (CTN 4)  
素材: MDF

**NEW**  
**LCCL 23006**  
Laser Cut Metal Sign Wall Clock  
"BARBER SHOP"  
¥3,400 : 本体価格  
W35 x H35 cm (CTN 20)  
素材: 鉄



Glass wall clock



14 A 1171

Glass Wall Clock "MRM"

¥1,800 → ¥2,000 : 本体価格 (CTN 12)

Φ30 x D2 cm

素材: ガラス



18 SV 538 RD



18 SV 538 YL

Glass Wall Clock

"レコードプレイヤー"

¥2,000 → ¥2,200 : 本体価格 (CTN 12)

W30 x D3.5 x H30 cm

素材: ガラス



HMJ 2109 - 4  
THIS PLACE HOTEL



20 SL 006 - 1  
DANCING MACHINE

Glass Record Wall Clock

¥2,400 → ¥2,600 : 本体価格 (CTN 10)

Φ38 x D2 cm

素材: ガラス



NEW HMJ 20422 - 006  
Double MONROE



NEW HMJ 20422 - 007  
Shocking MONROE



17 A 6251  
RT 66 GREEN Historic Car



17 A 6252  
RT 66 RED Historic Car

Mirror Wall Clock

¥2,600 : 本体価格 (CTN 10)

Φ38 x D2 cm

素材: ガラス



NEW HMJ 20422 - 010  
MONROE in Movie

Mirror Wall Clock

¥3,000 → ¥3,200 : 本体価格

Φ38 x D2 cm (CTN 10)

素材: ミラー



HMJ 1258  
RT 66 Various Historic Cars

# CAR DOOR MIRROR



Car Door Mirror  
 ¥5,200 : 本体価格 (CTN 1/4)  
 W.41 x D.4 x H.47 cm / 1.7 kg  
 素材: 鉄、ミラー

**NEW** HLHT 33488 D  
 CHARLIE'S GARAGE



HLHC 403  
 Dad's GARAGE



HLHC 407  
 GARAGE Girl



HLHC 408  
 Packard MOTOR SERVICE



HLHC 404  
 GARAGE SERVICE LB

# GLASS NUMBER PLATE MIRROR



15 A 1003 M  
 Glass Wall Mirror "number plate"  
 ¥4,200 → ¥4,600 : 本体価格 (CTN 6)  
 W50 x D0.5 x H50 cm / 2.5 kg  
 素材: ガラス、ミラー



15 S 1018 M  
 Glass Wall Mirror "number plate II"  
 ¥4,200 → ¥4,600 : 本体価格 (CTN 6)  
 W40 x D0.5 x H60 cm / 2.5 kg  
 素材: ガラス、ミラー

# GLASS RECORD TABLE



14 AV 013 C  
 COFFEE テーブル 2段レコード  
 ¥8,200 → ¥8,800 : 本体価格 (CTN 4)  
 Φ50 x H50 cm / 5.5kg  
 素材: ガラス、鉄



14 AV 013 C F-N-YL



14 AV 013 C E-N-RD

COFFEE テーブル シングルレコード  
 ¥6,400 → ¥6,800 : 本体価格 (CTN 4)  
 Φ50 x H70 cm / 3.3kg  
 素材: ガラス、鉄



Cabinet &  
CD Holder



203 MS 1624 S - WH  
GASOLINE  
WHITE



203 MS 3229 S  
ROUTE66



203 MS 3236 S  
TEXACO



GAS PUMP  
MULTI CABINET  
¥11,000 : 本体価格 (CTN 6)  
W19 x D16 x H53.5 cm  
素材 : 圧縮木材、ポリレジン



205 MS 1624 - WH  
GASOLINE  
WHITE



205 MS 3229  
ROUTE66



205 MS 3236 B  
TEXACO II

GAS PUMP  
CD HOLDER  
¥16,000 : 本体価格  
W24 x D19.5 x H84 cm (CTN 1)  
素材 : 圧縮木材、ポリレジン



205 MS 3229 B  
ROUTE66 SV

GAS PUMP  
CD HOLDER  
¥14,800 → ¥18,000 : 本体価格  
W24 x D19.5 x H84 cm (CTN 1)  
素材 : 圧縮木材、ポリレジン



209 MS 2071  
GASOLINE



209 MS 2070  
TEXACO



202 MS 1049 A  
ROUTE66

Pub Sign Mirror  
¥8,000 : 本体価格  
W28 x D2 x H59 cm (CTN 8)  
素材 : 圧縮木材、ミラー





**205 MS 1361**  
Antique Board "HAMBURGERS"  
¥5,200 : 本体価格 (CTN 10)  
W35 x D2 x H35 cm



**A 905**  
MAN

Sign Plaque "TOILETS"  
¥8,600 : 本体価格  
W60 x D10 x H28 cm (CTN 4)  
素材: ポリレジン  
※両面同じデザインになっています。



※両面同じデザインになっています。



**A 1342**  
WOMAN



**6113**  
Multi Cabinet "Bowl Pin"  
¥12,000 : 本体価格  
W30 x D18 x H78 cm (CTN 1)



🚚 大型送料

**NF 2931**  
Real Darts Club  
¥21,800 : 本体価格  
W60 x D11 x H70 cm (CTN 12)  
素材: 圧縮木材, ポリレジン  
※ダーツ可能 / ダーツ6本付き



🚚 大型送料

**5653 B**  
Keyboard  
CD Holder BROWN  
¥17,800 : 本体価格  
W26 x D24 x H98 cm (CTN 1)  
素材: 圧縮木材



BROWN

🚚 大型送料

**5653**  
Keyboard  
CD Holder BLACK  
¥19,800 : 本体価格  
W26 x D24 x H98 cm (CTN 1)  
素材: 圧縮木材



BLACK



**204 MS 3076 - 3D**  
Telephone ブース  
CD HOLDER  
¥18,000 : 本体価格  
W28 x D22 x H78 cm (CTN 1)  
素材: 圧縮木材, ガラス



※大型送料記載の商品は通常送料と異なります。  
要見積もりとなりますので詳しくは各担当者へお問い合わせください。



# french chef

フレンチシェフ



NEW

**KSTH 056 - 1R**  
ケーキ



NEW

**KSTH 056 - 2B**  
パン

フレンチシェフ ツインフック  
**¥2,800** : 本体価格  
 W13.5 x D3.5 x H17.5 cm  
 素材: 樹脂、鉄



NEW

**KSTH 057**  
フレンチシェフ トリプルフック  
**¥3,300** : 本体価格  
 W23 x D3.5 x H14.5 cm  
 素材: 樹脂、鉄



NEW

**KSTH 031 - 1**  
ケーキ



NEW

**KSTH 031 - 2**  
フライパン

フレンチシェフ キッチンペーパーホルダー  
**¥4,900** : 本体価格  
 W11.5 x D16 x H29 cm  
 素材: 樹脂、木材  
 ※キッチンペーパーは付属しません。



NEW

**KSTH 041 - 1**  
フレンチシェフ メニューボード  
**¥3,500** : 本体価格  
 W23 x D2 x H24 cm  
 素材: 樹脂



NEW

**KSTH 041 - 2**  
フレンチシェフ メニューボード  
**¥3,500** : 本体価格  
 W22.5 x D2.5 x H26 cm  
 素材: 樹脂



NEW

**KSTH 053**  
フレンチシェフ ワインボトルホルダー  
**¥3,600** : 本体価格  
 W12 x D13 x H21 cm  
 素材: 樹脂  
 ※ワインボトルは付属しません。



**A 1606**

Shark Waiter (S size)  
 ¥6,800 → **¥8,400** : 本体価格  
 W25 x D20 x H42 cm / 1.5kg (CTN 1)  
 素材: 樹脂



**AFFB2**

フロッグバトラー  
 ¥30,000 → **¥35,000** : 本体価格  
 W32 x D31 x H55 cm / 3 kg (CTN 1)  
 素材: 樹脂



**A 1603**

Chef's Wine Holder  
 & Menu Board  
 ¥12,000 → **¥14,000** : 本体価格  
 W32 x D20 x H50 cm / 3.5kg (CTN 1)  
 素材: ポリレジン  
 ※ワインボトルは付属しません。



僅少

**AFMOB**

モンキーバトラー  
 ¥65,000 : 本体価格 (CTN 1)  
 W42 x D53 x H96 cm / 10 kg  
 素材: 樹脂

大型送料

**190039**

チンパンジーバトラー  
 ¥68,000 → **¥79,000** : 本体価格 (CTN 1)  
 W55 x D38 x H96 cm / 10.5 kg  
 素材: 樹脂

大型送料



**APSC6**

スタンディングコック  
 ¥56,000 : 本体価格 (CTN 1)  
 W61 x D15 x H165 cm / 18 kg  
 素材: 樹脂、鉄

大型送料



**APTPB**

テイステイパスタボード  
 ¥38,000 : 本体価格 (CTN 1)  
 W61 x D10 x H130 cm / 8 kg  
 素材: 樹脂

大型送料

※大型送料記載の商品は通常送料と異なります。  
 要見積もりとなりますので詳しくは各担当者へお問い合わせください。

# BIG FIGURE

※大型送料記載の商品は通常送料と異なります。  
要見積もりとなりますので詳しくは各担当者へお問い合わせください。

**New**

130084  
ブルドッグ  
¥38,000 : 本体価格 (CTN 1)  
W39 x D61 x H39 cm / 4.6 kg  
素材: 樹脂



**New**

230024  
キャット ルミエール  
¥40,000 : 本体価格 (CTN 1)  
W28 x D29 x H56.5 cm / 3.6 kg  
コード: 290cm  
E26 4W LED 電球 1個付属  
素材: 樹脂



僅少

150022  
シャークシート (子供用)  
¥68,000 : 本体価格 (CTN 1)  
W44.5 x D57 x H72 cm / 約 10kg  
素材: 樹脂、布、綿  
※座れます (耐重量: 約 60kg まで)

大型送料



130046  
シャークヘッド  
¥65,000 : 本体価格 (CTN 1)  
W79 x D53 x H81 cm / 13 kg  
素材: 樹脂

大型送料



120020 僅少 大型送料  
Cow カウチ  
¥210,000 : 本体価格 (CTN 1)  
W94 x D167 x H108 cm / 43.5 kg  
素材: 樹脂



**New**

170215  
寝そべり ユニコーン  
¥55,000 : 本体価格 (CTN 1)  
W65 x D36 x H53 cm / 5.3 kg  
素材: 樹脂

大型送料



170170 僅少 大型送料  
ユニコーン  
¥78,000 : 本体価格 (CTN 1)  
W35 x D91 x H90 cm / 9.5 kg  
素材: 樹脂



**120040** 大型送料  
 ハングング チンパンジー  
 ¥45,000 : 本体価格 (CTN 1)  
 W37 x D39 x H93 cm / 4 kg  
 素材: 樹脂、紐

**120041**  
 ハングング ベビーオラウータン  
 ¥38,000 : 本体価格 (CTN 1)  
 W34 x D26 x H73 cm / 3.3 kg  
 素材: 樹脂、紐

**New**

**140099** 大型送料  
 チンパンジー ボトルホルダー  
 ¥45,000 : 本体価格 (CTN 1)  
 W47 x D48 x H68 cm / 6.1 kg  
 素材: 樹脂  
 ※ボトルは付属しません。

**New**

**080079** 大型送料  
 ハングング モンキー  
 ¥38,000 : 本体価格 (CTN 1)  
 W60.5 x D29.5 x H90 cm / 3.3 kg  
 素材: 樹脂



**New**

**080148** 大型送料  
 寝そべり チャイルドタイガー  
 ¥50,000 : 本体価格 (CTN 1)  
 W50 x D81 x H36 cm / 4.8 kg  
 素材: 樹脂

**080149**  
 チャイルドタイガー  
 ¥36,000 → ¥45,000 : 本体価格 (CTN 1)  
 W45 x D34 x H53 cm / 4.5 kg  
 素材: 樹脂

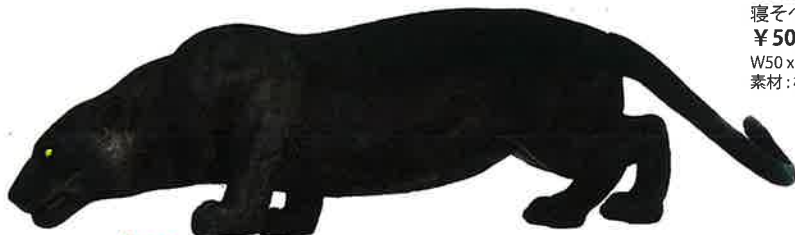

**New**

**090011** 大型送料 僅少  
 ブラックパンサー  
 ¥75,000 : 本体価格 (CTN 1)  
 W50 x D137.5 x H39 cm / 8.5 kg  
 素材: 樹脂



**170003**  
 ブラックパンサーヘッド ウォールデコ  
 ¥35,000 : 本体価格 (CTN 1)  
 W32.5 x D50 x H54 cm / 3 kg  
 素材: 樹脂



**New**

**090009** 大型送料 僅少  
 ゴリラ  
 ¥135,000 : 本体価格 (CTN 1)  
 W69.5 x D84.5 x H114.5 cm / 20 kg  
 素材: 樹脂



**New**

**220036** 大型送料  
 3 モンキーズ  
 ¥140,000 : 本体価格 (CTN 1)  
 W52 x D62 x H149 cm / 18.3 kg  
 素材: 樹脂

※大型送料記載の商品は通常送料と異なります。  
 要見積もりとなりますので詳しくは各担当者へお問い合わせください。



**CCCSH** 大型送料  
 クリスマス ソックスハンガー  
**¥30,000** : 本体価格 (CTN 1)  
 W91 x D24 x H18 cm / 3 kg  
 素材: 樹脂



**CCHS 3** 大型送料  
 ハングングサンタ  
 ¥43,000 → **¥53,000** : 本体価格 (CTN 1)  
 W47 x D42 x H91 cm / 7 kg  
 素材: 樹脂



**080088** 大型送料  
 スタンディングサンタ  
 ¥80,000 → **¥108,000** : 本体価格 (CTN 1)  
 W70 x D47 x H128 cm / 17 kg  
 素材: 樹脂



**僅少**  
**130048** 大型送料  
 Statue of Liberty  
 ¥58,000 → **¥70,000** : 本体価格 (CTN 1)  
 W35 x D30 x H120 cm / 10 kg  
 素材: 樹脂



**New**  
**060703**  
 ウォールブラケット ライオン  
**¥20,000** : 本体価格 (CTN 1)  
 W19.5 x D 20.5 x H30 cm / 2 kg  
 素材: 樹脂、鉄



**140103** 大型送料  
 ヴァンパイア ウォールデコ  
**¥90,000** : 本体価格 (CTN 1)  
 W50 x D30 x H110 cm / 16 kg  
 素材: 樹脂



**1798** 大型送料  
 ゲイバーバー  
**¥110,000** : 本体価格 (CTN 1)  
 W77 x D59 x H183 cm / 25 kg  
 素材: 樹脂、木 (黒板)



**僅少**  
**110003** 大型送料  
 スキニー ソルジャー  
**¥125,000** : 本体価格 (CTN 1)  
 W70 x D40 x H180 cm / 17 kg  
 素材: 樹脂



大型送料  
**FOTEB 僅少**  
 TELEPHONE BOOTH CABINET 5 段  
**¥250,000** : 本体価格 (CTN 1)  
 W72 x D40.5 x H183 cm / 64.5 kg  
 素材: 圧縮木材、ガラス  
 ※内側の上部にライトが付きまます。

※大型送料記載の商品は通常送料と異なります。  
 要見積もりとなりますので詳しくは各担当者へお問い合わせください。

# LED 電球

※調光機能が付いた器具・密閉された器具には使用できません。ご注意ください。

## E12



LB 3 - 512 - JP

LED 丸型

¥1,680 : 本体価格  
Φ5 x H10 cm  
E12/5W 約2700K  
約450lm(ルーメン)



5W - 4D

LED 水雷型

¥1,200 : 本体価格  
Φ3.5 x H12 cm  
E12/5W 約2700K  
約450lm(ルーメン)



C37 - 4W - E12 CLEAR

LED フィラメント

¥900 : 本体価格  
Φ3.5 x H10 cm  
E12/4W 約2700K  
約470lm(ルーメン)



C37-4W-E12 CLEAR  
LEDフィラメント電球  
E12水雷型 C37-4W

白熱球  
E12(40W)

## E26



A60 - 4W - E26 CLEAR

LED フィラメント

¥900 : 本体価格  
Φ6 x H.10.5cm  
E26/4W 約2700K  
約470lm(ルーメン)



C37 - 4W - E26 CLEAR

LED フィラメント

¥900 : 本体価格  
Φ3.5 x H.10cm  
E26/4W 約2700K  
約470lm(ルーメン)



YSG - F 97 GWMPG

LED 丸型(乳白色)

¥1,280 : 本体価格  
Φ5.5 x H10.5 cm  
E26/5W 約2700K  
約450lm(ルーメン)



YSG - F 84 FWMPG

LED 丸型(乳白色)

¥1,280 : 本体価格  
Φ5.5 x H9.5 cm  
E26/5W 約2700K  
約450lm(ルーメン)



A60-4W-E26 AMBER

LED フィラメント電球

¥1,000 : 本体価格  
Φ6 x H.10.5cm  
E26/4W 約2400K  
約400lm(ルーメン)



ST64-4W-E26 AMBER

LED フィラメント電球

¥1,280 : 本体価格  
Φ6.5 x H.14.5cm  
E26/4W 約2400K  
約400lm(ルーメン)



A60 - 4W - E26 SPIRAL AMBER

LED スパイラルフィラメント電球

¥1,300 : 本体価格  
Φ6 x H.10.5cm  
E26/4W 約2400K  
約400lm(ルーメン)



ST64 - 4W - E26 SPIRAL AMBER

LED スパイラルフィラメント電球

¥1,600 : 本体価格  
Φ6.5 x H.14.5cm  
E26/4W 約2400K  
約400lm(ルーメン)



YSG - F 36 NCMNB

LED エンジン電球

¥2,800 : 本体価格  
Φ6.5 x H.16cm  
E26/4W 約2200K  
Ra80(演色性)



SS 5 - C 037 C - E14

LED 水雷型

¥1,200 : 本体価格  
Φ4 x H11.5 cm  
E14/3W 約2700K  
約180lm(ルーメン)

※光の色はWarm White

エンジン電球は大きさが一般的な白熱球より大きいため取り付ける際ソケットの周りに幅7cm以上・長さ(高さ)26cm以上のスペースが必要となります。ご注意ください。

# LED Light Candle

点灯時間は使用環境により異なる為、目安となります。  
各1回分のお試し用電池付き (CR2032電池1個使用)



不等短間隔で明るくなったり  
暗くなったりして、  
本物のろうそくのように  
光がゆらゆらとまたたきます。



10 MC 001

Tea Light  
Single Color 2 set

¥300 : 本体価格 (CTN 36 / 144 set)

Tea Light Φ4 x H4 cm  
パッケージ W11.5 x D4 x H9.5 cm  
点灯時間 約55時間



Multi Color は  
次々と色が変わっていきます。

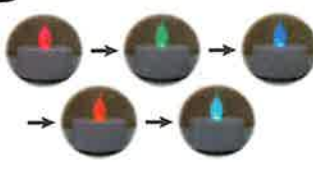

10 MC 003

Tea Light  
Multi Color 2 set

¥380 : 本体価格 (CTN 36 / 144 set)

Tea Light Φ4 x H4 cm  
パッケージ W11.5 x D4 x H9.5 cm  
点灯時間 約48時間



水に浮かべると光ります。



10 MC 005

Floating Tea Light  
Single Color 2 set

¥680 : 本体価格 (CTN 24 / 144 set)

Tea Light Φ4 x H4 cm  
パッケージ W13.5 x D4 x H9.5 cm  
点灯時間 約30時間



Akitzuki <http://www.akitzuki.co.jp/>  
Trading Co., LTD.

〒541-0055

大阪府中央区船場中央1-4-3-125(船場センタービル3号館1階)

☎ 06-6261-2902    ☎ 06-6262-3525

06-6261-1300    ✉ all - workers@akitzuki.co.jp

